

INFRAESTRUCTURA VIAL RURAL

Mapa No. 03



ALCALDÍA DE MELGAR

ESCALA: 1: 25.000

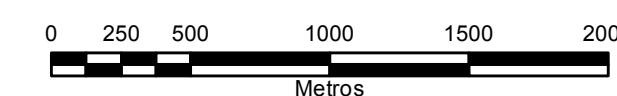

CARACTERÍSTICAS TÉCNICAS
 Sistema de coordenadas proyectadas: MAGNA Colombia Bogotá
 Proyección: Transversa de Mercator
 Falso Este: 100000,000000
 Falso Norte: 100000,000000
 Central Meridiano: 74,0770792
 Escala Factor: 1,0000000

Fuentes:
 Departamento Administrativo de Planeación Municipal
 COMOTOLMA Corporación Autónoma Regional del Tolima
 IGAC Instituto Geográfico Agustín Codazzi

Fecha:

CONVENCIONES

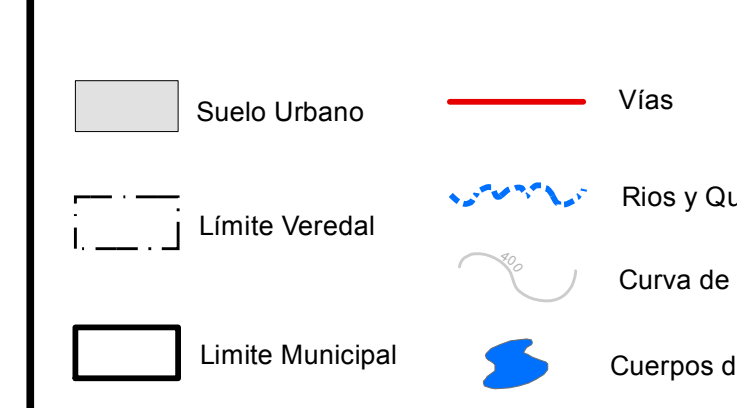

LEYENDA

INFRAESTRUCTURA VIAL RURAL

- Vía Nacional o de Primer Orden (Doble Calzada Bogotá Ibagué)
- Vía de Segundo Orden
- Vía Icononzo
- Vía al Carmen de Apicala
- Vía al Paso
- Vía de Tercer Orden
- Vía Mosquera Alto del Venado
- Vía Melgar - Guacamayas
- Vía Guacamayas - Buenavista
- Vía Buenavista - Inalí
- Vía Resacas - San Cristóbal
- Vía San Cristóbal - Inalí
- Vía El Floral - Buenavista
- Vía Salero - Tokio
- Vía Melgar - La Cajita
- Vía Las Palmas - La Cajita
- Vía Circuito Petrolero
- Vía el Chuzo - El Cruce (Chimbi)
- Vía Charcón
- Vía Aguila Media - Yopal
- Vía Mosqueteros
- Vía Alto de la Palma
- Vía Guacamaya - Circuito Petrolero
- Vía Inalí - Cunday
- - - - Vía de Tercer Orden Perimetral
- - - - Vías Proyectadas

Plan Básico de Ordenamiento Territorial Municipio de Melgar (Dpto. del Tolima)

Revisado y Ajustado
 Acuerdo No. de 2015 Expedido por el Concejo Municipal

LOCALIZACIÓN DE MELGAR EN EL DEPARTAMENTO DEL TOLIMA

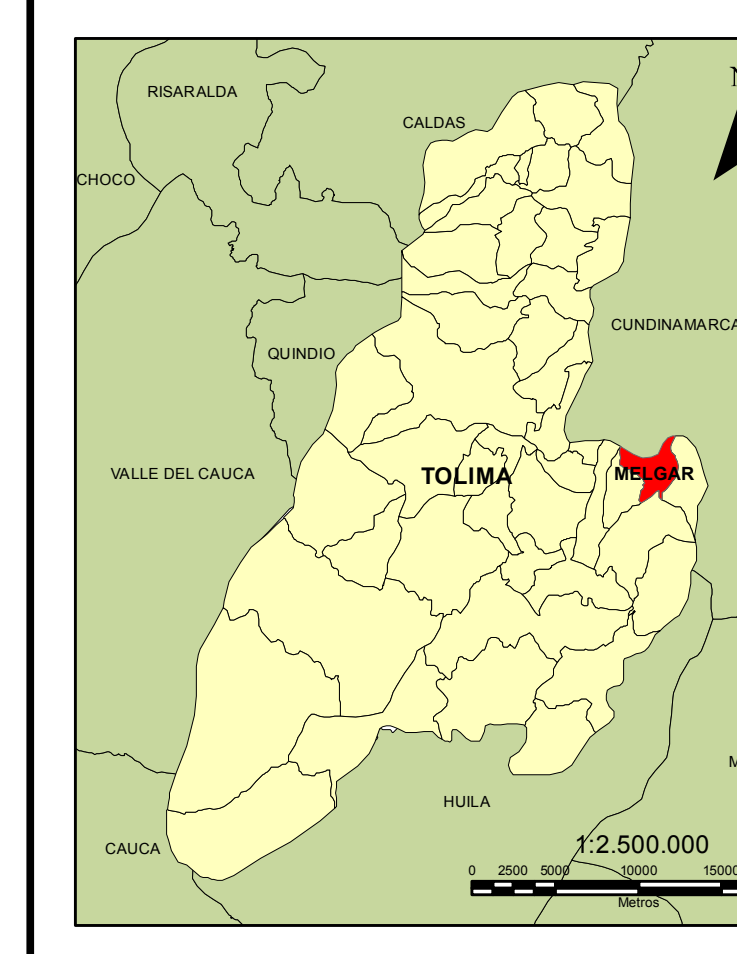

R3

- R1 Usos del Suelo Rural
- R2 División político administrativa Rural
- R3 Infraestructura Vial Rural**
- R4 Equipamientos Rurales
- R5 Espacio Público Rural

MELGAR PARQUE RECREATIVISTICO DEL INTERIOR DE COLOMBIA

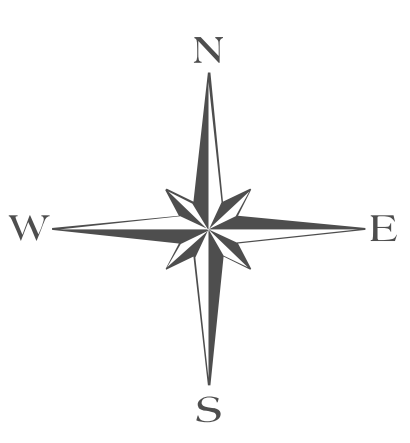
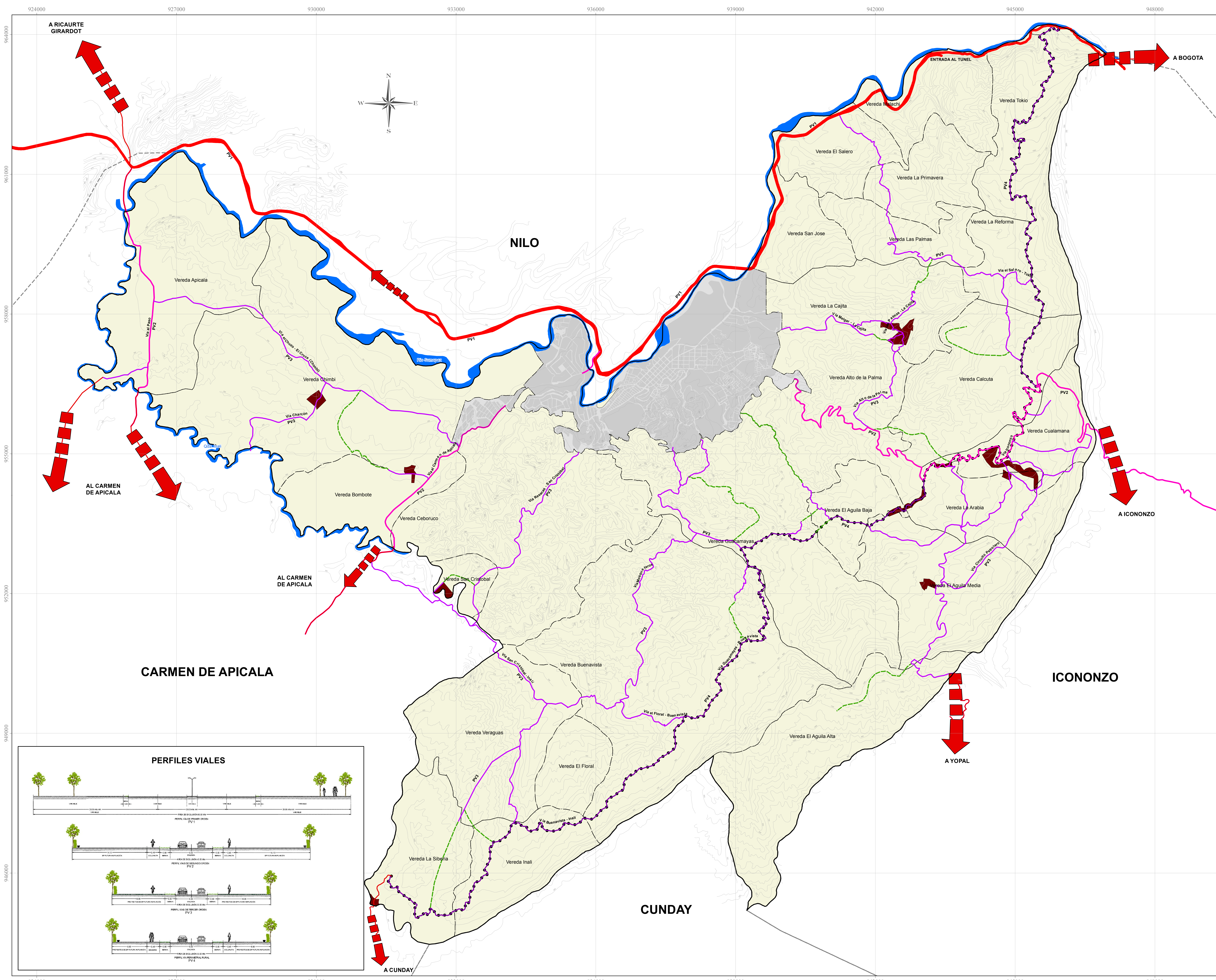
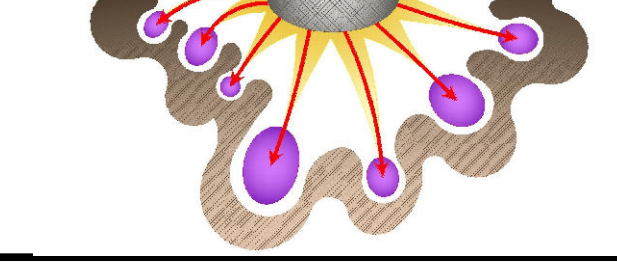

PERFILES VIALES

