# VALORES AMBIENTALES

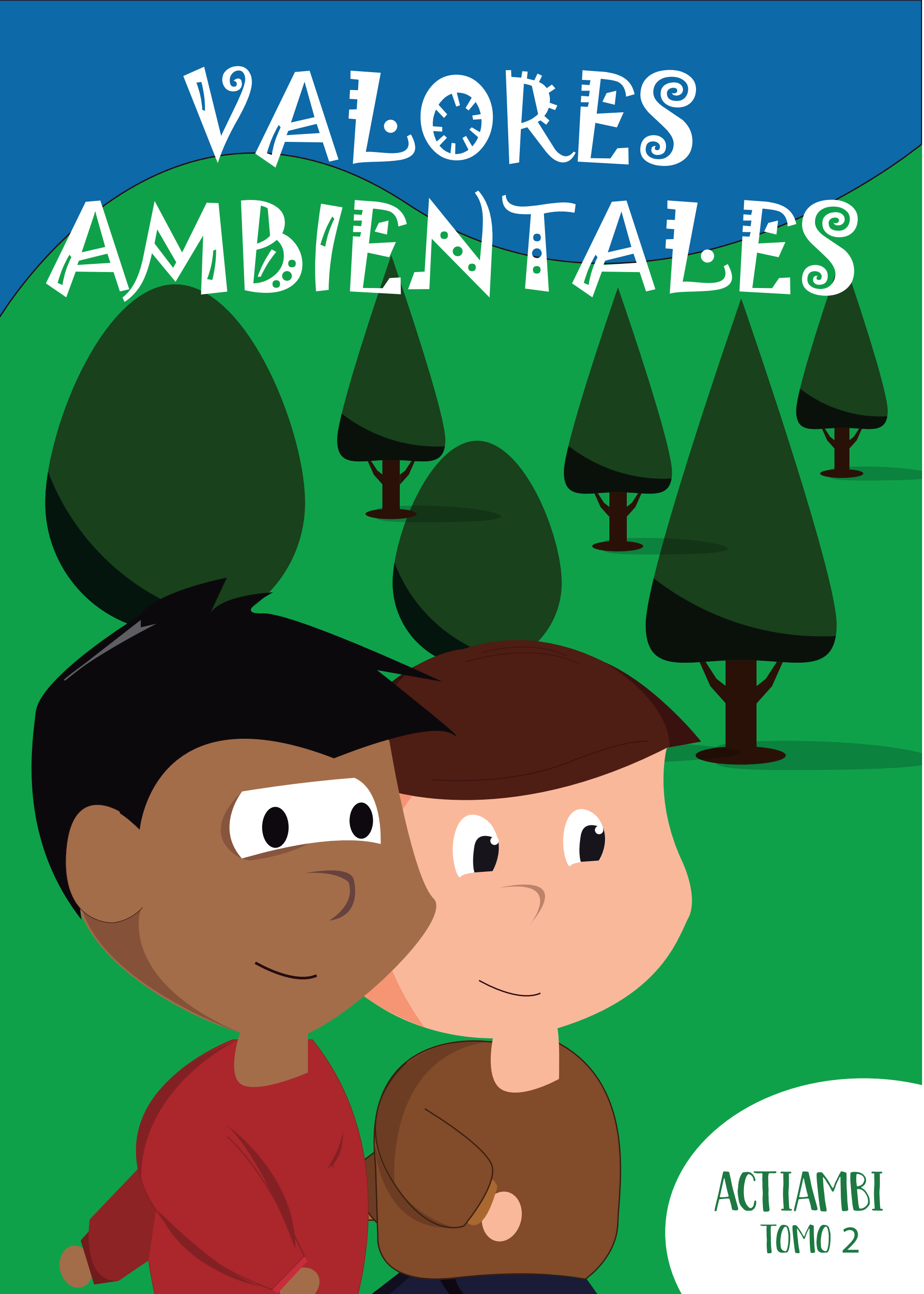

ACTIAMBI
TOMO 2

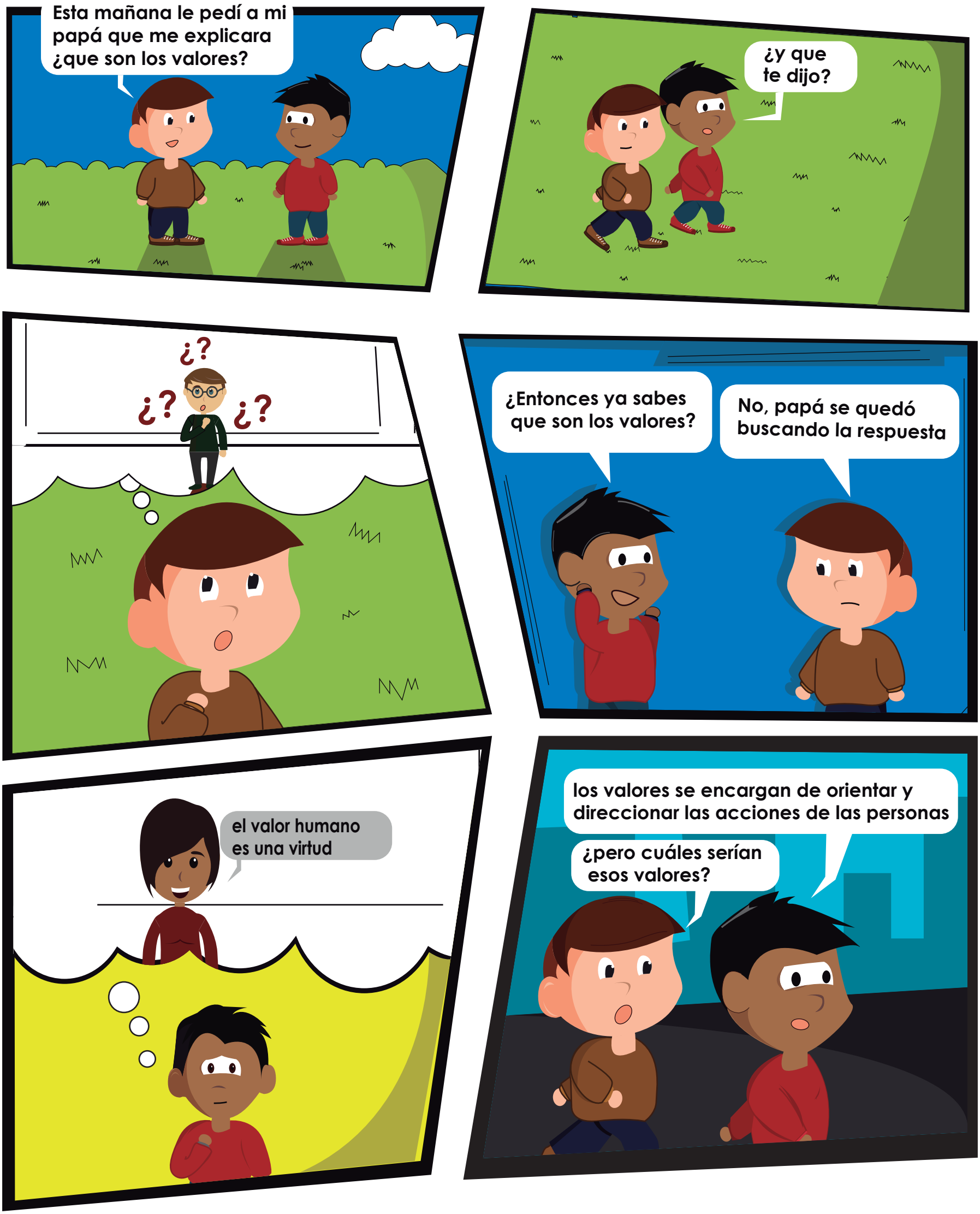
Esta mañana le pedí a mi papá que me explicara ¿que son los valores?
¿y que te dijo?
¿?
¿?
¿?
¿Entonces ya sabes que son los valores?
No, papá se quedó buscando la respuesta
el valor humano es una virtud
los valores se encargan de orientar y direccionar las acciones de las personas
¿pero cuáles serían esos valores?

Mi mamá dice que hay muchos pero los más importantes son el respeto, la responsabilidad y el compromiso.

¿pero qué podemos hacer con estos valores?
ummmmm

recuerdas cuando la maestra nos habló del medio ambiente y la contaminación

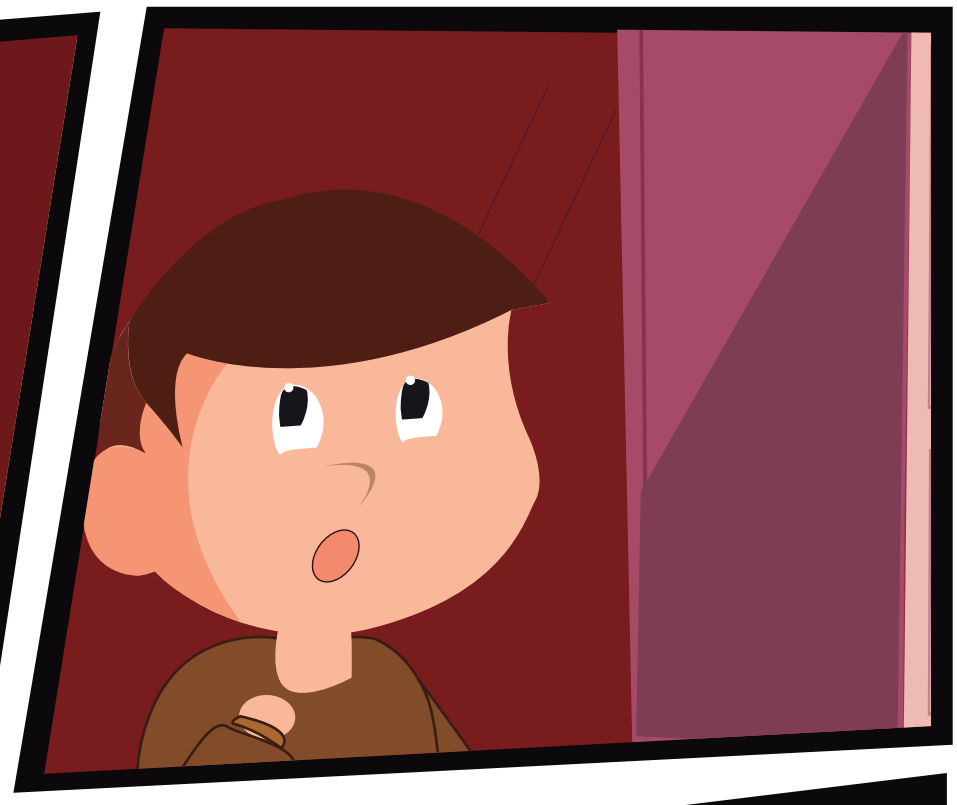

Ahí los podemos utilizar

¿Pero cómo?
por las calles y con la comunidad

les podemos explicar que es cada valor
Con responsabilidad se pueden crear proyectos que ayuden a desarrollar programas medio ambientales
si tenemos respeto esto ayudará a conservar nuestro medio ambiente
Porque si te das cuenta hay mucha contaminación ambiental a nuestro alrededor
Invitando a las instituciones educativas y a la comunidad en general a que participen en campañas
Y nosotros como podemos ayudar?
Si, campañas medio ambientales, donde se hable de las pautas y se establezcan misiones para la protección y cuidado del medio ambiente
¿Campañas?

Hablemos con la maestra sobre nuestra idea y la invitamos hacer parte de nuestra campaña
Maestra, queremos invitarla hacer parte de nuestra campaña medio ambiental
Usted nos podría ayudar y contarnos más sobre los valores medio ambientales
Existen autores que dan bases para fortalecer los valores ambientales
¿cuéntenos maestra?
Por ejemplo el autor Kohlberg refiere su teoría a un concepto de desarrollo moral; donde afirma que desde la niñez se adquieren estadios de desarrollo del ser humano
También, el señor Jean Piaget plantea establecer la significación de la educación moral
Maestra entonces con lo que dicen los autores nos ayudan a la formación de la persona y cuidado del medio ambiente.
Por ejemplo el autor Kohlberg refiere su teoría a un concepto de desarrollo moral; donde afirma que desde la niñez se adquieren estadios de desarrollo del ser humano
¡Ahhhh, entonces si educamos con ética y valores ambientales, podemos conservar el medio ambiente!