

**MODELAMIENTO HEURÍSTICO APLICADO A UNA EMPRESA DE PRESTACIÓN  
DE SERVICIOS EN ZONA AEROPORTUARIA DUTTY FREE Y DUTTY PAID  
BASADO EN LA METODOLOGÍA DE UN SISTEMA FLEXIBLE DE  
MANUFACTURA ENCAMINADO A APOYAR LA TOMA DE DECISIONES PARA LA  
GESTIÓN OPERACIONAL**

**CASTAÑEDA PERDOMO LIZETH**

**ID000185982**

**GUTIERREZ DUQUE HANICCE HELENA**

**ID000386698**

**CORPORACIÓN UNIVERSITARIA MINUTO DE DIOS**

**FACULTAD DE INGENIERÍA**

**BOGOTÁ, D.C.**

**2016**

**MODELAMIENTO HEURÍSTICO APLICADO A UNA EMPRESA DE  
PRESTACIÓN DE SERVICIOS EN ZONA AEROPORTUARIA DUTTY FREE Y DUTTY  
PAID BASADO EN LA METODOLOGÍA DE UN SISTEMA FLEXIBLE DE  
MANUFACTURA ENCAMINADO A APOYAR LA TOMA DE DECISIONES PARA LA  
GESTIÓN OPERACIONAL**

**RESUMEN**

Los modelos matemáticos utilizados comúnmente para calcular el pronóstico de la demanda tienen una variedad importante que permite acercarse bastante a cada caso en particular, como ocurrió en este ejercicio.

El trabajo investigativo se basa inicialmente en la recolección de datos que permita identificar cuáles son los principales problemas que tiene la empresa, una vez se analizan estos datos se prosigue a la realización de la propuesta que pueda ser aplicada y que mejor se ajuste al comportamiento de los datos para que de esta manera se garantice un mecanismo seguro para la toma de decisiones y por ende una oportunidad de crecimiento continuo.

**ABSTRACT**

The mathematical models commonly used to calculate the demand forecast have a wide variety that allows us to get close enough to each particular case, as it happened in this exercise.

The research work is based initially on the collection of data with which make it possible to identify the main problems that the company has, once the data was analyzed, the proposal chosen is the one that best adjusts to the Company according to its historical behavior so that it can be used and also it can ensure the company a secure mechanism for decision making and therefore an opportunity for continuous growth.

## **INTRODUCCIÓN**

Para analizar cuál es el problema base y cuáles serían las posibles soluciones que ayuden al mejoramiento y crecimiento de una empresa en general, se hace necesario realizar una macro visión del funcionamiento de las labores diarias de la compañía, por ejemplo, en SAPIA CI SAS, una comercializadora internacional con puntos de venta en zonas aeroportuarias tanto Duffy Free como Dutty Paid, una vez realizado el primer análisis, se evidencia que todas las problemáticas apuntan directamente a dos grandes falencias: la primera de ellas consiste en la falta de planeación operacional que permita utilizar un buen método para el cálculo preciso de la demanda y la segunda, la falta de control de la misma.

Una vez claro el panorama anteriormente nombrado, se inicia con la búsqueda de las mejores opciones para erradicar estos problemas.

A lo largo de las investigaciones y pruebas realizadas, en este documento se mostrará el resultado obtenido por medio del uso de Modelo de suavización exponencial con tendencia y estacionalidad (Modelo de Winter), el Modelo de ARIMA, el bosquejo para la implementación del EOQ como complemento al pronóstico de la demanda y

finalmente la clasificación ABC multicriterio, para que de este modo se pueda obtener un sistema que garantice la correcta utilización y disposición de productos en las tiendas en el momento que realmente se requieren, logrando de esta manera la minimización de faltantes y/o sobre stock de inventarios

## **IDENTIFICACIÓN Y COMPRENSIÓN DEL PROBLEMA**

De acuerdo con la información extraída de la empresa y los estudios detallados sobre cada una de las falencias empresariales que no están contribuyendo con el crecimiento y rentabilidad empresarial, se puede decir que sería válido agruparlos en 2 grandes pilares:

- Problemática en Planeación
- Problemática en Control

Adicional, sería acertado afirmar que el método de cálculo de la demanda se lleva de forma inapropiada y que debido al poco control sobre el manejo de inventario en los puntos de venta se presenta con gran constancia casos de desabastecimiento y/o Sobre Stock de mercancía.

Basados en modelamientos heurísticos y modelamientos de sistemas flexibles de manufactura, se desarrollaran modelos tales como:

- Modelo de Winter
- ARIMA
- Modelo EOQ

- Clasificación ABC multicriterio

## **OBJETIVOS**

### **GENERAL**

Proponer un modelo de planeación operacional que mediante la estadística se compruebe que sea aplicable, medible y sostenible en el tiempo con el fin de encontrar una solución a la problemática planteada.

### **ESPECIFICOS**

- Valorar los diferentes tipos de pronósticos existentes para poder encontrar el que mejor se ajuste al caso de estudio y de este modo evaluar la viabilidad de los modelos.
- Validar estadísticamente los modelos que sean capaces de dar una posible solución a la problemática
- Analizar cuál es la mejor manera para el manejo interno de los inventarios.
- Desarrollar y analizar los datos arrojados por el modelo de inventarios EOQ
- Desarrollar y proponer la clasificación ABC de los productos para el manejo interno del control de inventarios

## **PREGUNTA DE INVESTIGACION – PLANTEAMIENTO DEL PROBLEMA**

¿Cuál es el método más adecuado que permita satisfacer la demanda de las tiendas, sin que esto genere un mayor costo a la empresa, cumpliendo con las necesidades de los clientes a fin de obtener una mayor utilidad?

## **RESULTADOS ESPERADOS**

Con el estudio y revisión de los datos obtenidos en la investigación inicial se pretende encontrar un modelo de pronóstico de la demanda que se ajuste a las necesidades de distribución de la empresa, que satisfaga la demanda y que permita brindar productos de calidad a los clientes finales, garantizando el posicionamiento de la empresa a nivel nacional y obteniendo un incremento en las ventas que a su vez se vea reflejado en el aumento de las ganancias.

## **MARCO CONCEPTUAL**

El Método Winnter "se utiliza cuando además de presentarse una tendencia lineal en la serie de tiempo, hay también un patrón de comportamiento de tipo estacional o periódico en los datos o valores de la serie de tiempo. Esta técnica es una extensión del método de Holt ya que incorpora una ecuación para calcular una estimación de la estacionalidad"<sup>1</sup>.

El modelo Arima (Autorregresivo integrado de medias móviles), es un modelo que tiene en cuenta las variaciones cíclicas presentadas en las demandas, la estacionalidad y por ello brinda un diseño conductual de la misma al momento del desarrollo.

El manejo de inventarios por medio del método EOQ (Cantidad económica de pedido – Economic Order Quantity) es un modelo que mediante el cálculo de diversas variables nos ayuda a saber cuántas ordenes se deberían realizar en un periodo determinado, y la cantidad de unidades por cada una de ellas.

---

<sup>1</sup> Devore, J. L. (2008). Probabilidad y estadística para Ingenierías y ciencias. Cengage Learning Editores

Dentro de las variables mencionadas anteriormente se encuentra el costo de mantener inventario (  $H$  ), el costo fijo incurrido por pedido (  $S$  ), el costo por unidad (  $C$  ), y la demanda de los productos (  $D$  ), para que finalmente se obtenga el dato del Tamaño óptimo de la orden (  $Q$  ) y la frecuencia óptima de ordenar (  $n$  ).

La clasificación ABC Multicriterio es un método utilizado para agrupar el total de las referencias manejadas en tres grandes grupos, Categoría A, B o C según el comportamiento y el impacto que tiene cada uno de ellos dentro de la compañía.

## **ESTADO ACTUAL**

En la actualidad el cálculo del pronóstico de la demanda se realiza de la siguiente manera:

1. Para el cálculo de la demanda en un mes de Marzo, se toma la demanda real de los últimos 3 meses, es decir, la de Diciembre, Enero y Febrero
2. En el caso en que los 3 meses tomados tengan venta, se suman los valores y se dividen en 12, para tener una demanda semanal
3. En el caso en que 2 de los 3 meses tomados tengan venta, se suman los valores y se dividen en 8, para tener una demanda semanal
4. En el caso en que 1 de los 3 meses tomados tengan venta, se suman los valores y se dividen en 4, para tener una demanda semanal

Con lo anterior se muestra que para el cálculo de una demanda futura, no se tiene en cuenta la estacionalidad que manejan los productos en el mes de Enero,

hallando de esta manera una demanda futura incorrecta para el mes de Marzo y logrando de este modo un sobre stock en las tiendas

Por tal razón, se toma la decisión de realizar el ejercicio en pronóstico de demanda por medio del método de Winnter y Arima para tener en cuenta estacionalidad y periodicidad del comportamiento de la demanda.

## **METODOLOGIA**

En el desarrollo del ejercicio por medio de Winter, se tiene:

1. Desestacionalizar la demanda (Comportamiento de la demanda sin los Picos)  
Periodicidad (cada cuanto se repite la estacionalidad)
2. Estimar el Nivel y la Tendencia (regresión lineal) .Determinar el intercepto y la pendiente en la ecuación de la recta
3. Estimar los Factores estacionales
4. Hacer el pronóstico en el periodo futuro deseado

Según el comportamiento de la demanda estudiada los picos en ventas se observan claramente en los meses de ENERO y JULIO de cada uno de los años, tal cual como se evidencia en los gráficos que se verán a continuación.



**Gráfico 1.** Estacionalidad en los meses de Enero y Julio de cada uno de los años

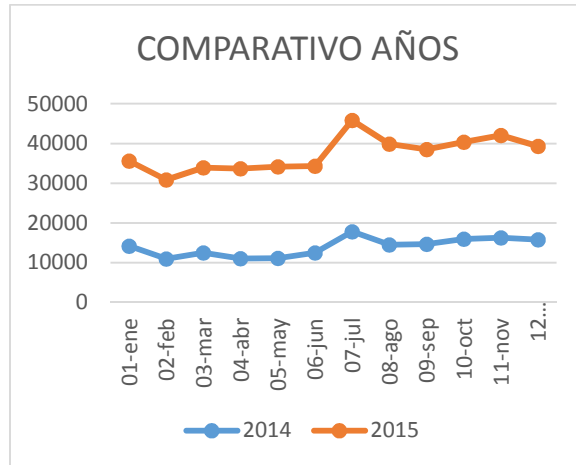

Fuente: Elaboración propia

**TABLA 1.** Periodicidad de Demanda

<b>P=</b>	<b>6</b>
<b>P/2=</b>	<b>3</b>
<b>pendiente</b>	495.269264
<b>Intercepto</b>	7529.62957

Fuente: Elaboración propia

Según el comportamiento de los datos, la periodicidad de la demanda ( P ) se presenta en los meses de Enero y Julio, dando por resultado P = 6

**Fórmulas utilizadas:**

$$D_{t\ desest} = \left( Dt - \frac{p}{2} \right) + D_t + \frac{p}{2} + 2 + \sum_{t+1+\frac{p}{2}}^{t-1+\frac{p}{2}} Di$$

Para el cálculo de la Demanda futura:

$$F_{t+1} = [L + (t + l)T]S_{t+1}$$

Luego aplicar las formulas con los datos históricos manejados en la empresa se obtiene:

**Gráfico 2.** Demanda VS pronóstico Winter.

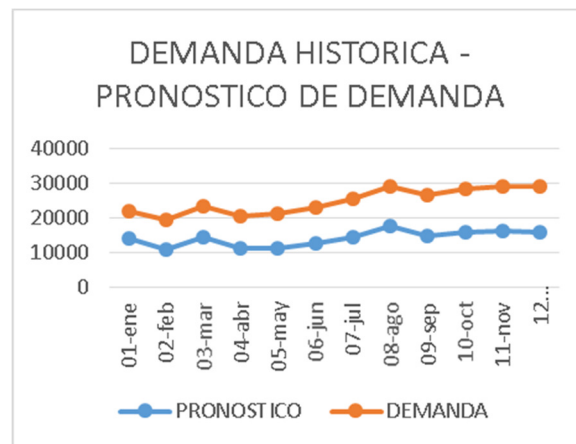

Fuente: Elaboración propia

Con el desarrollo del pronóstico bajo el modelo de Winter, se evidencia que los resultados aparecen por debajo de las demandas reales históricas. Aunque se pueda considerar acertada apoyándonos en el hecho del cálculo adicional del error tanto por encima como por debajo de lo arrojado, se procederá con el desarrollo de un nuevo modelo, ARIMA.

## ARIMA

Partiendo del hecho que el modelo Arima (Autorregresivo integrado de medias móviles), tiene en cuenta las variaciones cíclicas presentadas en las demandas, la

estacionalidad y por ello brinda un diseño conductual de la misma, se procede al desarrollo del ejercicio para observar viabilidad del modelo.

Con el desarrollo del mismo, se obtiene:

**Gráfico 3.** Demanda vs pronostico Arima.

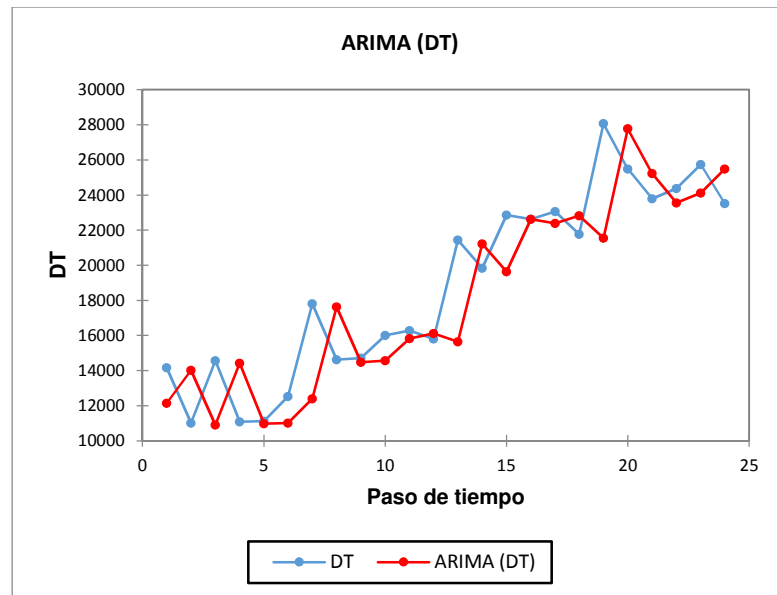

Fuente: Elaboración propia

Con el análisis de la gráfica, se concluye que el pronóstico arrojado por medio de Arima se ajusta perfectamente de acuerdo al comportamiento que presenta el histórico mes a mes, mostrando de igual manera una variación baja con respecto a las reales.

Ahora bien, para términos de fiabilidad y viabilidad de la información es necesaria la comprobación por medio de pruebas estadísticas.

Para el análisis estadístico es vital empezar con la comprobación de normalidad de los datos, por lo tanto, se ejecuta estadística tanto Descriptiva como Inferencial.

## ESTADÍSTICA DESCRIPTIVA

**Tabla 2.** Prueba de Normalidad Estadística Descriptiva

<i>Columna1</i>	
Media	2.023.129.167
Error típico	1.422.541.206
Mediana	19456.5
Moda	#N/A
Desviación e	4.927.827.289
Varianza de	24283481.79
Curtosis	7.080.250.967
Coeficiente	2.434.374.462
Rango	19007.5
Mínimo	15425.5
Máximo	34433
Suma	242775.5
Cuenta	12
Nivel de con	3.130.992.084

Fuente: Datos obtenidos por medio de Estadística Descriptiva (Excel)

Con estos datos anteriormente obtenidos, en donde se muestra que la Media y la Mediana no son iguales, se brinda un primer indicio en donde indica que no se debería manejar como distribución Normal, sino como distribución No paramétrica.

## PAPEL PROBABILISTICO

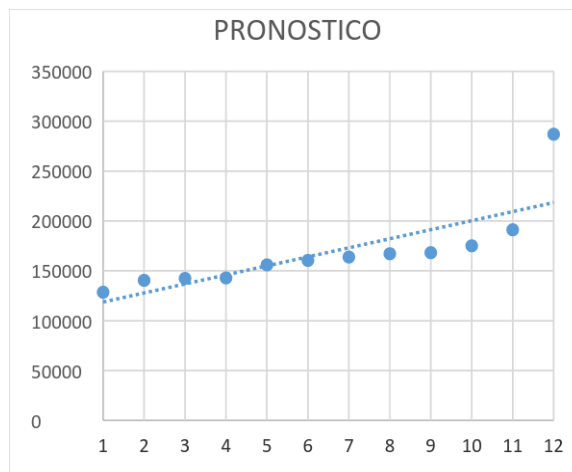

**Gráfico 4.** Demostración de normalidad por medio de papel probabilístico

De acuerdo a la prueba por medio de papel probabilístico, se evidencia que el comportamiento de los datos obtenidos va muy cerca de la ecuación lineal planteada por Excel teniendo como tentativa que los datos SI se comportan de acuerdo a una distribución Normal.

Teniendo estas dos contrapartes de normalidad, se procede a la comprobación por medio de la estadística inferencial.

## ESTADISTICA INFERENCIAL

PLANTEAMIENTO DE HIPÓTESIS:

**H0:** El comportamiento de los datos corresponde a una distribución Normal

**H1:** El comportamiento de los datos NO corresponde a una distribución Normal

<b>MEDIA</b>	20231.29
<b>Desviación Estandar</b>	4927.827
<b>Nivel de Significancia</b>	5%
<b>Tamaño de la Muestra</b>	12

<b>Chi cuadrado</b>	3.2
<b>Cantidad de intervalos de clase K</b>	3
<b>Cantidad de parámetros r</b>	2
<b>Grados de Libertad</b>	2

$$X^2_{0.05,1} = 5.99146455$$

3.2 > 5.9914646      No cumple      Se Aprueba la la H0

### Tabla 3 y 4. Desarrollo Chi-Cuadrado

**Tabla 3.**

Clase		frec. abs.	X	Xi * Fi	Xi <sup>2</sup>	Xi <sup>2</sup> *Fi
15425.5	21761.33	10	18593.415	185934.15	345715081	3457150814
21761.33	28097.16	1	24929.245	24929.245	621467256	621467256.3
28097.16	34432.99	1	31265.075	31265.075	977504915	977504914.8
		<b>12</b>		<b>242128.47</b>		<b>5056122985</b>

**Tabla 4.**

Clase		FO frec. abs.	FE frec. Esperada	COCIENTE
15425.5	21761.33	10	7.462867266	0.86254281
21761.33	28097.16	1	3.874486983	2.13258567
28097.16	34432.99	1	0.638931587	0.20404438
		<b>12</b>	<b>11.97628584</b>	<b>3.19917286</b>

Fuente: Elaboración propia

Con el desarrollo de la prueba Chi-cuadrado se tiene suficiente evidencia estadística para aprobar la hipótesis nula.

Se puede decir entonces que los datos si se ajustan a una distribución normal y que los modelos desarrollados son aptos según el comportamiento histórico.

### PRUEBA COMPLEMENTO EXCEL XLSTAT

Utilizando el complemento XLSTAT por Modelación de Datos - Ajuste de Distribución, se evidencia que las distribuciones que más se ajustan al comportamiento de los datos pronosticados es Weibull (2), Normal y Gamma (2), ya que el porcentaje de error al momento de aprobar cada una de las Hipótesis Nulas es mínimo.

Este complemento de Excel indica que el comportamiento de los datos sí presenta normalidad tal como se esperaba y que además del pronóstico por medio de Winnter y Arima existen otros que se podrían llevar a cabo de manera satisfactoria.

**Tabla 5.** Distribuciones que mejor se ajustan según el complemento de Excel XLSTAT.

Distribución	valor-p
Beta4	0.854
Chi-cuadrado	0.006
Erlang	< 0.0001
Exponencial	0.001
Fisher-Tippett	< 0.0001
Fisher-Tippett	0.697
Gamma (1)	0.002
<b>Gamma (2)</b>	<b>0.914</b>
GEV	0.872
Gumbel	< 0.0001
Log-normal	0.918
Logística	0.825
<b>Normal</b>	<b>0.903</b>
Normal (estándar)	< 0.0001
Student	< 0.0001
Weibull (1)	< 0.0001
<b>Weibull (2)</b>	<b>0.919</b>
Weibull (3)	0.901

Fuente: Elaboración complemento Excel XLSTAT

## **MANEJO DE INVENTARIO**

Actualmente las tiendas presentan sobre stock de mercancía ya que se pide a proveedores según un promedio de ventas y se envía a las tiendas sin tener en cuenta si realmente lo necesitan.

Debido a lo anterior, se hace necesario el cálculo de tamaño óptimo de orden y la frecuencia óptima para ordenar, por esta razón se analizarán dos métodos en el manejo de inventarios para establecer cuál de ellos se ajusta de manera eficiente de acuerdo a los resultados arrojados

### **EOQ**

Con la aplicación de las fórmulas del EOQ se puede saber cuánto pedir al año y cuantas veces para cada una de las tiendas, logrando así que con esas cantidades y frecuencia que se estima, se satisfaga la demanda y sobre todo los costos sean los más óptimos.

Para esta implementación se deben realizar alianzas y acuerdos con los proveedores para que produzcan y entreguen en las cantidades en las fechas que la empresa indique.

De acuerdo al desarrollo de la formulación, se obtiene que las cantidades de veces que se debe surtir cada tienda son:



**Tabla 6.** Numero de Órdenes Óptimas al año

N° ORDENES POR AÑO POR TIENDA		Q
Q* = MARKET 13	193.624.609	2
Q* = CART. INTERNACIONAL	377.174.748	4
Q* = RETIRO	0.64146726	1
Q* = DORADO	117.887.055	1
Q* = MARKET 10	184.550.425	2
Q* = BUCARAMANGA	178.839.607	2
Q* = CALI	0.76968229	1
Q* = CART. NACIONAL	203.909.071	2
Q* = CART. PREMIUM	0.35067381	1
Q* = MEDELLIN NACIONAL	0.47004038	1
Q* = ASEINCO	0.85517529	1
Q* = MIPELLE	14.970.129	1
Q* = TISQ NAL	121.465.183	1
Q* = TISQ INTERNAL	0.57329893	1
Q* = MEDELLIN(INT)	166.493.259	2

Fuente: Elaboración propia

**Tabla 7.** Cantidad de Unidades a pedir en cada Orden de compra

Cantidad de unidades que se deben pedir en cada OC	
n* = MARKET 13	18,663
n* = CART. INTERNACIONAL	56,46
n* = RETIRO	11,184
n* = DORADO	106,291
n* = MARKET 10	56,948
n* = BUCARAMANGA	22,169
n* = CALI	29,305
n* = CART. NACIONAL	40,968
n* = CART. PREMIUM	9,429
n* = MEDELLIN NACIONAL	4,81
n* = ASEINCO	40,901
n* = MIPELLE	46,345
n* = TISQ NAL	33,599
n* = TISQ INTERNAL	58,272
n* = MEDELLIN(INT)	56,584

Fuente: Elaboración propia

Después del desarrollo del EOQ se obtiene la cantidad sugerida de pedidos que deberían ingresar a cada una de las tienda según como se muestra en la Tabla 6. Adicionalmente, en la Tabla 7. se indica la cantidad de productos que deberían ingresar en cada uno de los pedidos mostrados previamente.

Este modelo de EOQ es uno de los más utilizados comúnmente en las organizaciones y puede dar resultado en muchas de ellas. En Sapia CI SAS, cabe la posibilidad de que no arroje los efectos positivos esperados, ya que es un modelo que no contribuye en la flexibilidad que se necesita en los puntos de venta a causa de las variaciones inesperadas que se puedan presentar en determinados periodos del año.

Por lo anterior, se prosigue con el uso de la clasificación ABC multicriterio para conseguir un mayor control y una respuesta rápida al momento de variaciones inesperadas en demanda.

## **CLASIFICACIÓN ABC MULTICRITERIO**

Este método de clasificación de inventario por categorías permite implementar una política de control de inventarios a un grupo de productos que pertenezcan a la misma categoría y que sean representativos para la empresa en cuanto a demanda y disponibilidad del mismo.

Esta opción de Clasificación ABC por Multicriterio, es realmente interesante ya que para el ejercicio práctico de la empresa se tienen en cuenta diferentes criterios importantes para saber la importancia que tiene para las tiendas cada uno de los productos comercializados permitiendo de este modo un control más estricto sobre los productos que tienen mayor representación para la misma.

Para el desarrollo de la clasificación se tuvieron en cuenta diferentes criterios como lo fueron Costo Unitario por referencia, Demanda y Lead Time del proveedor, obteniendo por resultado luego de la normalización de los datos la clasificación como se muestra en la Tabla 8.

**Tabla 8.** Clasificación ABC multicriterio

CATEGORIA	ARTICULOS	POR ARTICULOS	POR RENTABILIDAD
A	243	20%	57,65%
B	363	30%	25,99%
C	605	50%	16,38%
	<b>1211</b>		<b>100%</b>

Fuente: Elaboración propia

Con la clasificación de las referencias por categorías, se procede a la planeación de la metodología para su desarrollo e implementación en los puntos de venta.

La intención es dar vuelta al inventario total 3 veces al año, por lo tanto se manejaran periodos de 4 meses, cada uno con un estimado de 120 días.

**Tabla 9.** Calculo de referencias a contar diariamente por categoría

CATEGORÍA	CANTIDAD DE PRODUCTOS	1 AÑO	DIAS EN 4 MESES	UNIDADES A CONTAR	REF DIARIAS A CONTAR	AL CABO DE 120 DIAS
A	243	365	120	2.03	2	240
B	363	365	120	3.03	3	360
C	605	365	120	5.04	5	600
						<b>1200</b>

Fuente: Elaboración propia

Basándonos en la Tabla 9. se muestra que para darle 3 vueltas al año al inventario total, es necesario que se cuenten 2 referencias diarias de la categoría A, 3 de la categoría B y 5 de la categoría C en cada uno de los 3 periodos.

Para esta clasificación ABC es necesario la implementación de planillas de manejo de inventarios diario para la realización de conteos según corresponda cada día y posterior a ello, se haga llegar el informe a la oficina principal para la toma de decisiones oportuna y así realizar ordenes de pedidos o traslados internos de mercancía si es necesario.

**Tabla 10.** Planilla de control para el conteo diario por tienda.

PLANILLA DE CONTROL EL MARKET COLOMBIA				
FECHA	TIPO DE PRODUCTO	NOMBRE PRODUCTO	CANTIDAD	ALEATORIO
	PRODUCTO A			199
	PRODUCTO A			18
	PRODUCTO B			85
	PRODUCTO B			72
	PRODUCTO B			156
	PRODUCTO C			131
	PRODUCTO C			436
	PRODUCTO C			40
	PRODUCTO C			94
	PRODUCTO C			241
	PRODUCTO C			369

Fuente: Elaboración propia

Ver anexo tabla general de clasificación por producto.

Para soportar gerencialmente la idea de adoptar estos nuevos modelos en el desarrollo de las operaciones diarias de la compañía, nos respaldamos en los siguientes cálculos:

- En la actualidad se maneja un índice de quiebre de inventario de un 19% mensual general de la cadena de ventas.

Para el cálculo de esta cifra se tuvo en cuenta el informe mensual manejado por el departamento logístico en que se tienen en cuenta los 100 productos más vendidos y en el que se realiza cruce con inventario real al 30 de cada mes, evidenciando que algunos de los “Best Seller” se encuentran agotados en exhibición.

Lo esperado con la implementación del ABC en puntos de ventas se estima que la mejora en rapidez de respuesta para llenado se mejore en un 50% y del mismo modo se disminuya el porcentaje de quiebre en puntos de venta.

- Con la adopción de estas nuevas prácticas en la empresa se busca aumentar la rentabilidad ya que se busca garantizar que las tiendas siempre tengan producto disponible para la venta.

## INTERPRETACIÓN DE LA SOLUCIÓN

El modelo Winter para el pronóstico de la demanda podría ser aplicado y desarrollado, pero se observa claramente en las gráficas que los resultados obtenidos dan por debajo de un histórico real, optando entonces por la sugerencia del manejo del pronóstico de la demanda bajo el modelo de ARIMA ya que los resultados finales se comportan bajo el mismo lineamiento de los datos históricos.

Según la comprobación bajo el complemento de Excel XLSTAT, el comportamiento de los datos es Normal y por ende los modelos escogidos aplican perfectamente, dejando únicamente un 0.01% de porcentaje de error.

Para el control y manejo de los inventarios se observa claramente que con el desarrollo del EOQ se logra un estimado de órdenes totales por año y cantidad de productos en cada una de ellas para las tiendas. Aunque podría aplicarse en la empresa, se concluye que es mejor la búsqueda de otra alternativa, ya que el modelo EOQ no brinda flexibilidad a la operación y podría ser perjudicial.

La clasificación ABC multicriterio ayuda al control diario de los inventarios y por ello contribuye a una toma de decisiones rápida, garantizando la disponibilidad de inventario en las tiendas y erradicando las roturas de inventarios y/o sobre stock de las mismas.

## BIBLIOGRAFÍA

- Chopra, S., & Meindl, P. (2008). Administración de la cadena de suministro. *Estrategia, planeación y operación*, 3.
- Devore, J. L. (2008). *Probabilidad y estadística para Ingenierías y ciencias*. Cengage Learning Editores.
- Zuluaga, C. A. C., Gallego, M. C. V., & Urrego, J. A. C. (2011). Clasificación ABC Multicriterio: tipos de criterios y efectos en la asignación de pesos. *Iteckne*, 8(2).
- Chase, R. B. A., Nicholas, J., MILDRED, T., ANGELA, T. J., Chase, F. R. B., Aquilano, N. J., ... & MACHUCA, M. J. D. (2000). Administración de producción y operaciones: manufactura y servicios. Instituto Nacional de Tecnología Agropecuaria.
- DE, P. Y. C. (2009). Administración de operaciones-Producción y cadena de suministros.
- Anderson, D. R. S., Williams, D. J., Anderson, T. A. R., Sweeney, D. J., Williams, T. A., Anderson, D. R. S., ... & Anderson, D. R. S. (2008). Estadística para administración y economía (No. 519.2: 658). Cengage Learning,.
- Adam, E. E., & Ebert, R. J. (1991). Administración de la producción y las operaciones: conceptos, modelos y funcionamiento. Pearson educación.

## ANEXO 1. CLASIFICACIÓN GENERAL POR CATEGORÍA

NRO	CATEGORIA	DESCRIPCION
1	A	BRAZALETE NEREUS MIX BRACELET/ONYX+EM ORO-BR0115
2	A	COLLAR GLAUCUS MIX/ONYX+EMERALD ORO-NE0113
3	A	BRAZALETE HERA MIX BRACELET ORO-BR0101
4	A	COLLAR HEXAGON/ESMERALDA
5	A	COLLAR PALAIS
6	A	COLLAR GLAUCUS NECKLACE TOT-NE060
7	A	TERRA MUGS GRABADOS SURTIDOS MIMBRE
8	A	BRAZALETE NEREUS BRACELET TOT-BR066
9	A	Manilla Negra COLOMBIA. 30Cm largo x 1.2cm ancho. 7 colores
10	A	IMAN PLACA DE COLOMBIA 6,5X12 CMS
11	A	CANDADO DE HIERRO FH25-B
12	A	MUÑEQUITO EXITO
13	A	COLLAR ONE ROAD BALL
14	A	ARETES HEXAGON
15	A	TEQUILERA TERRA GRABADA
16	A	POSTALES
17	A	IMAN DE BOTERO PLASTIFICADO 5,5x7,5 CMS
18	A	ANILLO HEXAGON/ESMERALDA
19	A	ARETES BOROS
20	A	MUNECOS MINI PARCEROS X 3UNID
21	A	DESC MUG MOPA MOPA C
22	A	ARETES TWO GRAPES AND TWO MULBERRIES EARRINGS
23	A	Manilla COLOMBIA sombrero vueltiao. 30Cm largo x 1.2cm ancho. 5 colores
24	A	PULSERA CONCAVE
25	A	TERRA TINTEROS GRABADOS MIMBRE
26	A	IMAN PLACA BOGOTA 6,5X12 CMS
27	A	BRAZALETE JOOS BRACELET NYI-BR031
28	A	MUÑEQUITO AMOR
29	A	ARETES ROMA MIX EARRINGS ORO-EA0131
30	A	IMAN DECORAT CON VOLUMEN MAPA COLOMBIA SELLO 6,8x9,5 CMS
31	A	CARTERA TRENZA ROSADO NARANJA
32	A	ANILLO BULLES/ ESMERALDA
33	A	BRAZALETE ONE TURN BANNGLE
34	A	IMAN DECORAT CON VOLUMEN MAPA COLOMBIA LETRAS 6,8x9,5 CMS
35	A	Manilla COLOMBIA figuras carnaval. 30Cm largo x 1.2 cm ancho. 7 colores
36	A	TEQUILERA LINEA ORO
37	A	CARTERA PAULA 30x40 CM NATURAL TIPO TALEGO MANIJAS GRABAJO BEIGE
38	A	CARTERA PAULA 30x40 CM VERDE TIPO TALEGO MANIJA AMARILLA



39	A	CARTERA PAULA 30x40 CM PRINT ZEBRA TIPO TALEGO MANIJAS ROJAS
40	A	CARTERA PAULA 30x40 CM ROJO TIPO TALEGO MANIJAS ROJAS
41	A	CARTERA PAULA CAFÉ 30x40 CM TIPO TALEGO MANIJA AMARILLA
42	A	CARTERA PAULA 30x40 CM PRINT JIRAFAS TIPO TALEGO MANIJAS GRABADO PIEL
43	A	CARTERA PAULA 30x40 CM BABY LEOPARDO TIPO TALEGO MANIJAS ROJAS
44	A	IMAN DECORATIVO CON VOLUMEN MAPA DE COLOMBIA BOGOTA 6,8 X9,5 CMS
45	A	MASCARA DE 35CM
46	A	DESC MUG EMBERA C
47	A	MUNEQUITO QUITAPENAS
48	A	ANILLO A BUNCH OF GRAPES TALLA 7-8
49	A	IMAN DECORATIVO CON VOLUMEN 6.4 x 8CM ICNC AMARILLO
50	A	MINI MUG LINEA ORO
51	A	Manilla ICNC . 30Cm largo x 1.2cm ancho FONDO NEGRO
52	A	ARETES CANNES
53	A	CARTERA LETICIA PELO ROJA MANIJA AQUA 24X 19CMS
54	A	CARTERA LETICIA PELO TIPO BABY LEOPARDO 24X 19CMS MANIJAS ROJAS
55	A	IMAN DECORATIVO BALCON CARTAGENA
56	A	COLLAR COLIBRÍ LUXURY EMBERA
57	A	IMAN DECORAT CON VOLUMEN MAPA COLOMBIA FLORA 6,8x 9,5 CMS
58	A	Libreta de cartón (tipo botero) ICNC amarilla
59	A	LIBRETA CARTAGENA
60	A	ARETES CAVE
61	A	Libreta de cartón (tipo botero) ICNC roja
62	A	SHOT COLOMBIA ROMBOS 3T
63	A	ANILLO TRIPLE ADRIANE RING ORO-RI0200
64	A	COLLAR TRIO GOLD
65	A	COLLAR JAGUAR LUXURY EMBERA
66	A	DESC MUG ESTAMPILLA C
67	A	TERRA MUGS CAÑAFLECHA MIMBRE
68	A	ARETES PIERCE
69	A	CARTERA TIPO SOBRE 29X16,5 CMS NARANJA ROSADO
70	A	CARTERA TIPO SOBRE 29X16,5 CMS LILIA VERDE LIMON BORDES AQUA
71	A	MANILLA 6 MM COLOMBIA
72	A	BOLSO SIILU
73	A	MUNECA PEQUENA PALENQUERA
74	A	MUNECA PEQUENA PALENQUERA
75	A	SHOT SOMBRERO VUeltiao 3T
76	A	Manilla ICNC . 30Cm largo x 1.2cm ancho. FONDO ROJO
77	A	SHOT CARTAGENA 3T
78	A	Libreta de cartón (tipo botero) ICNC azul
79	A	CHIVA ECO NUMERO 3

80	A	ANILLO ADRIANE RING NYI-RI052
81	A	Manilla ICNC. 30Cm largo x 1.2cm ancho. FONDO AZUL
82	A	MUNECA PEQUENA CAMPESINA
83	A	MUNECA PEQUENA CAMPESINA
84	A	Manilla COLOMBIA fauna. 30Cm largo x 1.2cm ancho. 2 colores
85	A	IMAN SOMBRERO VOLTIAO 5X5 CMS
86	A	COLGANTE BARNACLE REF580286ROJO. TURQUESA O MULTI
87	A	LLAVERO METALICO PLACA COLOMBIA 4 X 10 CMS
88	A	DESC MUG TAMO C
89	A	IMAN DECORAT CON VOLUMEN MAPA FONDO NEGRO LETRAS TRICOLOR 6,8x 9,5 CMS
90	A	IMAN DECORATIVO CON VOLUMEN 6.4 x 8CM ICNC ROJO
91	A	BOLSO awakipay 1227
92	A	bolso chigorodo
93	A	BOLSO raymi 940
94	A	GORRA BEISBOLERA ADULTOS EN DRIL DISENOS 30X15 CMS
95	A	GORRA BEISBOLERA ADULTOS EN DRIL DISENOS 30X15 CMS
96	A	PLACA DE CARRO METALICA BOGOTA
97	A	JARRON GRANDE GUACAMAYA
98	A	LLAVERO QUE CHIMBA PARCE MEDELLIN METAL
99	A	PULSERA BÁSICA MALIA, PIEDRAS NATURALES.BAÑOS EN ORO DE ESPESOR.
100	A	MUG LINEA ORO
101	A	IMAN CHIVA COLOMBIA 8X5 CMS
102	A	BOLSO DE COMPRAS 40X49X15 CMS
103	A	BOLSO raymi 942
104	A	bolso IRIS
105	A	ANILLO CACHO ESMERALDA GOLD
106	A	BOLSO iruro 989
107	A	BOLSO wachu 889 b
108	A	MUG CERAMICA CHIVA FONDO ROJO 9
109	A	CHIVA PEQUEÑA NUEV
110	A	BOLSO shinye 885c
111	A	BOLSO PIRAMIDE
112	A	BOLSO MEDUSA
113	A	CARTERA TELAR FAJA BORDADA Y CUERO. COLECCION ECO 1630
114	A	CARTERA TEJI ELEGANT 1643
115	A	CARTERA TELAR FAJA BORDADA Y CUERO. COLECCIÓN ROMBI 1591
116	A	ARETES FIESTA POMPOM ESCOBAS CRISTALES PIEDRAS REF FIESTA-51-FU
117	A	IMAN MOLA RESINADO DISENOS
118	A	CARTERA MEDIANA TELAR FAJA BORDADA Y CUERO. COLECCIÓN ROMBI 1593
119	A	CARTERA TELAR DE GUANGA PINTADO A MANO FAJA BORDADA Y CUERO. COLECCIÓN IKAT 1653
120	A	BILLETERAS PELO 23.5 CMS X13 CMS BABY TIGRE NARANJA

121	A	BILLETERAS PELO 23.5 CMS X13 CMS BABY LEOPARDO Y ROJO
122	A	BILLETERAS PELO 23.5 CMS X13 CMS BABY JIRAFAS Y AMARILLO
123	A	BILLETERAS PELO 23.5 CMS X13 CMS ZEBRA NEGRO
124	A	BILLETERAS PELO 23.5 CMS X13 CMS BABY ZEBRA Y ROJA
125	A	BILLETERAS PELO 23.5 CMS X13 CMS ZEBRA BLANCO CAFÉ Y AMARILLO
126	A	IMAN DECORATIVO CON VOLUMEN 6.4 x 8CM ICNC AZUL
127	A	BOLSO CARNAZA MINI
128	A	BOLSO Shinye 881
129	A	HAMACA MORROA COLOR
130	A	Manilla ICNC . 30cm largo x 1.2cm ancho. FONDO AMARILLO
131	A	LAPIZ EN CASCARA DE NARANJA CAMPESINAD005943 REF D005943
132	A	COLLAR DEGRADO 1 MT REF580074ROJO. TURQUESA O MULTI
133	A	HAMACA MORROA TELAR
134	A	MANILLA COLOMBIA
135	A	ARETE TOPO DOBLE DRUSA
136	A	BANDEJA GIRATORIA DE 45 CAÑA FLECHA COLRES
137	A	BOLSO MITU
138	A	PULSERA 21 PUNTOS DE MIYUKIS + BROCHE EN PLATA
139	A	BOLSO shinye 883
140	A	LLAVERO CHIVA EL MARKET 5,2 X 3,9 CM METAL
141	A	CARTERA TEJI ELEGANT 1642
142	A	LLAVERO COLOMBIA EL MARKET 1,49 X 6 CM METAL
143	A	COPA CUADRADA
144	A	SOMBRERO VUETTIAO 21 VUELTAS RONALD
145	A	LAPIZ EN CASCARA DE NARANJA ANGEL REF D005943 REF D005943
146	A	pulsera canutillos
147	A	MANILLA 6 MM SURTIDA
148	A	ANILLO ESMERALDA CONTRARIE GOLD
149	A	ANILLO CACHO DRUSA GOLD
150	A	COLLAR MULTITIRAS DE CHAQUIRAS REF PSP6-18
151	A	Manilla Bogotá. 30cm largo x 1.6 cm ancho. 7 colores
152	A	SHOT MARIA MONITOS 3T
153	A	SET X 6 PORTAVASOS
154	A	Manilla Medellin. 30cm largo x 1.6 cm ancho. 7 colores
155	A	MOCHILA WAYUU MULTIDISENOS Y TIRA 33X30 CMS
156	A	BURRO CERAMICA TRICOLOR 9x9CMS
157	A	bolso arawi
158	A	COLLAR GRANO DE ARROZ REF580212ROJO. TURQUESA O MULTI
159	A	CHIVA GRANDE NUEV
160	A	ARETES MALIA, PIEDRAS NATURALES. TOPOS, BAÑO EN ORO DE ESPESOR.
161	A	bandeja tamalera 21x 13

162	A	CHIVA MEDIANA NUEV
163	A	ARETE HELICONIA LUXURY
164	A	MUG CERAMICA COLOMBIA LETRAS FONDO ROJO 9,5X 8CMS 11 ONZ
165	A	COLLAR DEGRADE CORTO REF580075ROJO. TURQUESA O MULTI
166	A	GORRA NEGRA UNICOLOR REPUBLICA DE COLOMBIA
167	A	CINTURON CAFÉ PELO HEBILLA RESINADA TALLA M Y L
168	A	BOLSO CANDELARIA
169	A	IMAN CHIVA ACRILICO 5X 5 CMS REF I5
170	A	BRAZALETE GRANDE CON PULSERITAS WAYU Y PIEDRA
171	A	LAPIZ EN CASCARA DE NARANJA NIÑA COLITASD005944 REF D005944
172	A	MUG ICNC ROJO ARTE BOX
173	A	ARETE ESMERALDA TOPO GRANDE
174	A	PULSELA HILO ENCERADO COLOMBIA CHIA
175	A	MOCHILA GRANDE ARHUACA
176	A	SET COLLAR PULSERA ARETES PRECOLOMBINO / SURTIDOS
177	A	CARRIEL MINI HAMACA
178	A	PULSERA TRAMA ANCHA REF580122ROJO. TURQUESA O MULTI
179	A	DIJE CANASTO X7 REF580331ROJO. TURQUESA O MULTI
180	A	GORRA NEGRA LOGO ROJO LETRA PLATA ICNC
181	A	AVION CERAMICA TRICOLOR CAFETERO 12x5CMS
182	A	VIDRIO COPAS GRABADAS
183	A	BOLSO MORRAL BOON
184	A	MOCHILA WAYUU PEQUENA UNICOLOR Y TIRA DISENOSLARGA 12X15 CMS
185	A	LAPIZ EN CASCARA DE NARANJA FLORESD005944 REF D005944
186	A	PULSERA 1 CM EN CAÑA FLECHA
187	A	MOCHILA WAYUU UNICOLOR TIRADISENOS 33X30 CMS .
188	A	MUG ICNC AZUL ARTE BOX
189	A	MOCHILA WAYUU PEQUENA MULTIDISENOS Y TIRA LARGA 12X15 CMS
190	A	AVION CHIVA NUEVA 9X4 CMS
191	A	GORRA AZUL FRENTE BLANCO LOGO ROJO LETRA PLATA ICNC
192	A	BURRO CAFETERO 9x9CMS
193	A	Libreta de cartón tipo botero Bandeja Paisa
194	A	ANILLO VENADO LUXURY
195	A	BOLSO CALADO SP04
196	A	Agenda A5
197	A	DIJE ROMBO REF580315ROJO. TURQUESA O MULTI
198	A	COLLAR SHEA MULTI REF28
199	A	COLLAR CON PIDRAS EN VIDRIO Y SEPARADORES BAÑO ORO
200	A	Burro de peluche con estampación en los bultos
201	A	MASCARA DE 20CM
202	A	JARRON PEQUEÑO GUACAMAYA

203	A	CAMION CHIVA NUEV
204	A	MUG ICNC BLANCO ARTE BOX
205	A	Libreta de cartón tipo botero Silletero
206	A	CARTERA TRENZA
207	A	IMAN EN RELIEVE CANASTA Y POSILLO CAFÉ PORCELANICROM
208	A	IMAN TOTUMO PALANQUERA COLOMBIA R11
209	A	SHOT MEDELLIN 3T
210	A	MUG CERAMICA CARTAGENA PALENQUERA FONDO ROJO 9,5X 8CMS 11 ONZ
211	A	ARETE LLUVIA LUXURY
212	A	CHIVA ECO NUMERO 4 6X10CMS
213	A	IMAN TOTUMO CHIVA R12
214	A	PULSERA RESINA PEQ CON FLORES Y CHAQUIRAS TEJIDAS REF RP62
215	A	MUG ICNC AMARILLO ARTE BOX
216	A	ARETES LAGRIMA, BAÑO EN ORO DE ESPESOR.
217	A	ARBOL GUACAMAYA ARCILLA
218	A	centro de mesa GRANDE con asas
219	A	ARETE ROMBO BASIC
220	A	CARTERA MINI BANAN
221	A	BRAZALETE HALF MOON REF140946
222	A	LAPIZ EN CASCARA DE NARANJA PAYASOS REF PA0059
223	A	COLLAR LAGOON REF140952
224	A	ARETES FLORES RESINA CIRCULOS RA08
225	A	LIBRETA SOMBRERO VUELTIAO
226	A	LAPIZ EN CASCARA DE NARANJA PAYASOD005945 REF D005945
227	A	COLLAR AMULETE TEJIDO NEGRO VERDE MORADO REF140937A
228	A	COLLAR UTOPIA REF140943
229	A	COLLAR ELOISA REF140951
230	A	ANILLO CUCARRON LUXURY
231	A	Agenda A9
232	A	COLLAR TELAR MULTI REF26
233	A	COLLAR BANJI MULTI REF35
234	A	COLLAR AMULETE TEJIDO BEIGE-VERDE-MORADO REF140937B
235	A	PULSERA ESLABON TEJIDA REF580221ROJO. TURQUESA O MULTI
236	A	CARRIEL MEDIANO HAMACA
237	A	MUG CERAMICA CARTAGENA CATEDRAL FONDO AMARILLO 9,5X 8CMS 11 ONZ
238	A	ANILLO DRUSA CONTRARIE GOLD
239	A	LLAVERO METALICO PLACA BOGOTA 4 X 10 CMS
240	A	CANOA N 4 ARCILLA
241	A	SOMBRERO VUELTIAO 19 VUELTAS RONALD
242	A	BOLSO WAYUU BOLAS TRENZA 33X30 CMS
243	A	LLAVERO TOTUMO CAMPESINA COLOMBIA L06

1	B	set portavasos (p1a, p1b, p1c, p1d)
2	B	ARETE DRUSA TOPO GRANDE
3	B	ARETE SENCILLO COLGANTE
4	B	Libreta de cartón (tipo botero) ICNC negra
5	B	ARETE ESMERALDA TOPO PEQUEÑO
6	B	ARETES MONEDA GRANDE REF580180ROJO. TURQUESA O MULTI
7	B	DIJE MONEDA REF580200ROJO. TURQUESA O MULTI
8	B	COLLAR TAGUA MYSTIC 41 a 71 CMS
9	B	LIBRETA PALENQUERA CARTAGENA COLOMBIA
10	B	PORTACAZUELAS GUACAMAYA
11	B	BOLSO TEUSAQUILLO
12	B	IMAN MARIA MONITOS ACRILICO REDONDO REF I2
13	B	PULSERA RAIN CUERO CHIRILLA 11 CMS
14	B	SET IMANES X 3 UNID PALEQUERAS ACRILICOS REDONDOS REF I7
15	B	COLLAR FULL MOON CUERZO AHUMADO REF140939A
16	B	GORRA NEGRA LOGO FUCSIA LETRA NEGRA ICNC
17	B	COLLAR KROIX DORADO ROJO REF140940
18	B	DIJE FLOR AMOR CHAQUIRAS REF580096ROJO. TURQUESA O MULTI
19	B	IMAN TOTUMO COLOMBIA DISENO PLAYERO 4 CMS N6
20	B	IMAN EL RELIEVE BANANO PORCELANICROM
21	B	Oso de peluche Camiseta
22	B	GORRA FRENTE BLANCO VISERA NEGRA MALLA VERDE COLOMBIA 18010
23	B	GORRA VERDE BOTELLA LOGO NEGRO LETRA PLATA ICNC
24	B	MUG CERAMICA MARIA MONITOS FONDO NARANJA 9
25	B	IMAN PALENQUERA ACRILICO REDONDO REF I3
26	B	SET DE SHOT LETRAS COLOMBIA
27	B	LLAVERO PALENQUERA COLOMBIA METAL
28	B	CARRIEL GRANDE TELA HAMACA
29	B	BOLSITA MANIJA BABY TIGRE 19,5X15CMS MANIJA AMARILLA
30	B	BOLSITA MANIJA BABY LEOPARDO 19,5X15CMS MANIJA ROJA
31	B	ARO TULE CUFF LUXURY
32	B	BANDEJA GIRATORIA DE 35 caña fflecha e iraka
33	B	CHIVA CERAMICA CON DULCES TRICOLOR 9x10 CMS
34	B	COLLAR GANESHA MULTI REF33
35	B	bandeja tamalera 30 x 20
36	B	MUÑECA GRANDE WAYUU
37	B	MUÑECA GRANDE WAYUU
38	B	CHIVA CHATA TRICOLOR 9x8 CMS
39	B	BOLSO BANAN PA
40	B	LLAVERO PALANQUERA METAL
41	B	BOLSO WAYUU COLORES

42	B	CENTROS DE MESA M GUACAMAYA CON ASAS
43	B	MUG NORMAL
44	B	MORRAL MACARENA
45	B	MUG CERAMICA MASCARA 11 ONZ FONDO AZUL 9
46	B	SET DE SHOTS CHIVAS 1T
47	B	COLLAR PLATANO LATERAL BASIC
48	B	IMAN TOTUMO TUCAN COLOMBIA N5
49	B	PULSERA ARGOLLADA REF580113ROJO. TURQUESA O MULTI
50	B	GORRA FRENTE BLANCO VISERA AZUL MALLA AZUL COLOMBIA 057 SURAMERICA
51	B	PORTAENSALADERA GUACAMAYA CON APLIQUE
52	B	PULSERA COLOMBIA HILO ALAMBRE
53	B	PULSERA BANDERA UNISEX CUERO TEJIDA EN HILO A MANO REF 06
54	B	IMAN TOTUMO CAFETERO COLOMBIA N4
55	B	IMAN MAPA BOGOTA 8 X15 CMS
56	B	ARETES TRIANGULO ARMADO + TRIANGULO DE MIYUKIS
57	B	BILLETERA GRANDE ARO5
58	B	ARETES CANASTO X3 REF580338ROJO. TURQUESA O MULTI
59	B	BOLSO BANAN WAYUU
60	B	LLAVERO CHIVA COLOMBIA ACRILICO 4X4 CMS AGUA MARINA REFL4A
61	B	MUNECA PEQUENA ARUHACA
62	B	MUNECA PEQUENA ARUHACA
63	B	LIBRETA TORRE FONDO ROJO CARTAGENA COLOMBIA
64	B	PULSERA MAMA FELIZ REFMAMA-18
65	B	LLAVERO TOTUMO TUCAN COLOMBIA L01
66	B	LLAVERO CATILLO SNA FELIPE
67	B	LIBRETA OSO
68	B	ARETES ROMBO REF580313ROJO. TURQUESA O MULTI
69	B	TOPOS ROMBO GRANDE REF580324ROJO. TURQUESA O MULTI
70	B	PULSERA NOVIA FELIZ
71	B	GORRA VINO T FRENTE BLANCO LOGO NEGRO LETRA PLATA ICNC
72	B	ANILLO ROMBO REF580314ROJO. TURQUESA O MULTI
73	B	INDIVIDUALES GUACAMAYA 20 CM
74	B	Manilla Cartagena. 30cm largo x 1.6 cm ancho. 7 colores
75	B	SHOT COLOMBIA TIPO BALDOSA 3T
76	B	BURRO CAFETERO CLIP ALAMBRE HILADO 2.5X5X14 CMS
77	B	BATEA RECTANGULAR 40 X 20
78	B	MUG CERAMICA BURRO FONDO ROJO 9
79	B	BOLSO ROLLO MORROA
80	B	BOLSO SP06
81	B	TOPOS CORINA BAÑO EN ORO DE ESPESOR
82	B	MUG CERAMICA TORO FONDO AZUL 9

83	B	JEEP PEQUEÑO
84	B	TOPOS BARNACLE TRIPLE REF580236ROJO. TURQUESA O MULTI
85	B	PULSERA 8 PUNTOS DE MIYUKIS + BROCHE EN PLATA
86	B	SEMANARIO X 7 PULSERAS SEMIPRECIOSAS 4MM CON DIJES REFSTP028
87	B	IMAN RUTAS BOGOTA X 6 UNID 6,5X9CMS
88	B	PULSERA TEEN FELIZ REFMCH27
89	B	COLLAR PIEDRA SEMIPRECIOSA CUARZO ROSADO Y DTP320 REFCTP063
90	B	CHIVAS N 5 ECONOMICA ARCILLA
91	B	SOMBRERO PANAMÁ FINO BLANCO TALLA 6 1/2
92	B	ARETES TOTUMO COLIBRI 073
93	B	SET X3 PULSERA CHIRILLA 9CMS FOREST
94	B	MUÑECA GRANDE KUNA
95	B	MUÑECA GRANDE KUNA
96	B	SOMBRERO VUELTIAO 15 VUELTAS RONALD
97	B	BOLSO CARNAZA R100004 NEGRO CAFÉ
98	B	SOMBRERO PANAMÁ SUPER FINO BLANCO TALLA 6
99	B	TOPOS CANASTO X3 REF580333ROJO. TURQUESA O MULTI
100	B	COLLAR PEZ DEL PACIFICO BASIC
101	B	GORROS HILO ESTAMPADO DISENOS BOGOTA 23X21 CMS
102	B	GORROS HILO ESTAMPADO DISENOS BOGOTA 23X21 CMS
103	B	BATEA REDONDA 30CM BASE cañaflecha o papel arroz
104	B	BOLSO CARNAZA R100003
105	B	PULSERA COLOMBIA ALAMBRE
106	B	COLLAR MINI ROMANCE TULE
107	B	COLLAR EN HILO Y PIEDRA SEMIPRECIOSA FOSSIL VERDE REFCTP042
108	B	LLAVERO CHIVA COLOMBIA ACRILICO 4X4 CMS NARANJA REFL4
109	B	SB10: Billetera con fuelle. Medidas: 19 x 10 x 4cm
110	B	COLLAR PERLA NATURAL GRANDE (GRANO GRND) REFCTP061-DTP138
111	B	set portavasos (p3a, p3b, p3c, p3d)
112	B	MUÑECA GRANDE PALENQUERA
113	B	MUÑECA GRANDE PALENQUERA
114	B	MANICERO DE 3 PUESTOS EN TINTILLA Y TEXTURA
115	B	BURRITO RISUENO
116	B	LLAVERO JEEP EL MARKET 5,2 X 3,9 CM METAL
117	B	BANDEJA GIRATORIA 30 CM CACHO
118	B	PULSERA 6 PUNTOS DE MIYUKIS + BROCHE EN PLATA
119	B	LLAVERO MARIMONDA
120	B	ANILLO BARNACLE REF580249
121	B	ANILLO MEDIA BOLITA X3 REF580015 ROJO. TURQUESA O MULTI
122	B	PULSERAS PRECOLOMBINAS SURTIDAS
123	B	BOLSO BANDOLERA 1571 CUERO Y TEJIDO 24X20X4CMS



124	B	SET ARETES COLLAR ROMBOS C10
125	B	AR01 Billetera grande con oreja. Medidas: 19 x 10.5 x 3cm
126	B	BOLSO ROSIRIS MORROA
127	B	IMANES MASCARAS 4CMS
128	B	bandeja gr
129	B	Morral Rayas
130	B	bandeja giratoria30 cm
131	B	BOLSO CARNAZA R100002
132	B	CMB PDLK 30MM BLACK
133	B	SET SHOTS SOMBREROS TRICOLOR 1T
134	B	TAZA REDONDA EXPRESSO
135	B	bandeja portacaliente 20 x 20
136	B	IMANES PLANOS MASCARAS
137	B	LLAVERO TOTUMO CAFETERO COLOMBIA L02
138	B	BOLSO CUERO AZUL Y ROJO NAPA CON CAÑAFLECHA
139	B	set portavasos (p2a, p2b, p2c, p2d)
140	B	0244 bolso manos libres doble
141	B	ANILLO MONEDA REF580183ROJO. TURQUESA O MULTI
142	B	ARETES FLORINA
143	B	TOPOS MEDIA BOLITA X3 REF580155ROJO. TURQUESA O MULTI
144	B	BILLETERA CON CORREA AR02
145	B	Carriel Rayas
146	B	CHIVA FINA N5
147	B	FRUTERO CUADRADO 34*34
148	B	LLAVERO TOTUMO MARIPOSAS COLOMBIA L09
149	B	BOLSO MEDUSA MANOS LIBRES
150	B	IMAN TOTUMO MARIPOSAS COLOMBIA N1
151	B	COLLAR ARO GUAYA CON DIJE RC03
152	B	HAMACA FANTASIA
153	B	IMAN MARIMONDA ACRILICO CUADRADO 5X 5 CMS REF I4
154	B	LLAVEROS MOLA RESINA 7,3 X 4,3 CMS
155	B	GARGANTILLA BRONCE BANO DE ORO Y CRISTAL GRANDE REF PSP171-C
156	B	GARGANTILLA BRONCE BANO DE ORO 24K Y CUARZO ROSADO REF PSP171-1
157	B	GARGANTILLA BRONCE CON BANO DE ORO 24K Y AMATISTA REF PSP171-10
158	B	PULSERA MULTIPIEDRAS CORAZON PEQ REF PSP174
159	B	panera pequeña guacamaya CON aplique
160	B	PULSERA GUADALUPE REF140953
161	B	ARETE COLGANTE PELTRE DISENOS SURTIDOS BANO DE ORO 24K
162	B	bandeja bowl 25 x 25
163	B	COLLAR EN HILO Y PIEDRA SEMIPRECIOSA OJO DE TIGRE REFCTP049
164	B	IMAN CERAMICA 7X7 CMS

165	B	bandeja med
166	B	PULSERA NINA FELIZ REFMCH25
167	B	INDIVIDUALES 25CM GUACAMAYA
168	B	SB07: Billetera con cremallera. Medidas: 19 x 11.5 x 2.5cm
169	B	BANDEJA GRANO DE café PEQUEÑO
170	B	SET IMANES X 3 UNID SITIOS COLOMBIA ACRILICOS CUADRADOS REF I8
171	B	ARETES TUCAN A067
172	B	PULSERA FORTUNE BLANCO-TURQUESA REF21C
173	B	COLLAR OSSIRA MULTI REF32
174	B	MUG CERAMICA BOGOTA ANTIGUA FONDO AZUL 9,5X 8CMS 11 ONZ
175	B	PULSERA INFANTIL OKITOS DECORADOS VIDRIO ARTESANAL
176	B	PULSERA SHANTI RINO DORADO-PLATAREF19B
177	B	PULSERA FORTUNE DORADO REF21B
178	B	PULSERA SHANTI VERDE UVA REF19E
179	B	PULSERA SHANTI GRIS DORADO PLATA REF19J
180	B	PULSERA COLOMBIA HILO ALAMBRE MUJER
181	B	GORRA CAFÉ FRENTE BLANCO LOGO FUCSIA LETRA NEGRA ICNC
182	B	COLLAR 3 DIJES ORO
183	B	PULSERA SHANTI LILA PLATA REF19I
184	B	PULSERA ZIGZAG
185	B	COLLAR TRES TRAPACIOS 4X 6.5 CMS TEJIDO CADENA BRONCE B ORO 18KPECT3TRAPACIOS REFPECT3TRAPACIOS
186	B	PULSERA FORTUNE VERDE-UVA REF21A
187	B	PULSERA SHANTI TURQUESA DORADO PLATA REF19F
188	B	PULSERA SHANTI REF19H
189	B	ANILLO SQUARE REF140949
190	B	ANILLO PYRAMID REF140950
191	B	PULSERA SHANTI MORADA DORADA AZUL REF19K
192	B	PULSERA SHANTI RINO AZUL REF19A
193	B	PULSERA SHANTI RINO DORADO REF19C
194	B	PULSERA SHANTI REF19G
195	B	PULSERA COSMIC REF15
196	B	PULSERA SHANTI NEGRO GRIS DORADO REF19L
197	B	PULSERA DRUSA SILVER
198	B	IMAN TOTUMO GUACAMAYA 4 CMS N8
199	B	ARETES TOTUMO CIRCULARES 011
200	B	CADENA BAÑO ORO CON DIJE GOTA
201	B	LLAVERO MASCARAS
202	B	0240 Bolso manos libres
203	B	COLLAR MEDALLON 6 CMS TEJIDO CENTRO MAS 4 CIRCULOS BRONCE BANO ORO 18KGUAJIRA REFGUAJIRA
204	B	SOMBRERO PANAMÁ FINO COLORES TALLA 6

205	B	SOMBRERO PANAMÁ FINO COLORES TALLA 6 1/2
206	B	JIRafa CLIP ALAMBRE HILADO 1.5x5x20CMS
207	B	ANILLO DESCENTRADO REF580004 ROJO. TURQUESA O MULTI
208	B	PORTAVASOS MORROA CA
209	B	BANDEJA GIRATORIA 25CM CAÑA FLECHA
210	B	ANILLO FLORINA, BAÑO EN ORO DE ESPESOR
211	B	IMAN SOMBRERO VUELTIAO ACRILICO REDONDO REF I1
212	B	BANDEJA GRANO DE café GRANDE
213	B	PULSERA OKITO VIDRIO ARTESANAL EN CINTA
214	B	BATEA MINI REDONDA 9X5 CMS
215	B	BANDEJA S GRANDE TINTILLA
216	B	SET PULSERA Y ARETES COLGANTES RESINA CON FLORES PIEDRAS SURTIDAS REF RPA61
217	B	IMAN TOTUMO RANA ROMBOS COLOMBIA 4 CMS N2
218	B	K01 Billetera grande con cierre. Medidas: 20 x 10.5 x 2.5cm
219	B	MANILLA DISEÑO COLOMBIA PLATA CON PLATA
220	B	BURRO CARGADOR ARCILLA
221	B	PULSERA COLOMBIA CF PUNTAS EN CUERO
222	B	PULSERA OKITOS VIDRIO ARTESANAL
223	B	LIBRETA TORO
224	B	panera grande guacamaya CON aplique
225	B	PORTACAZUELAS EN GUACAMAYA CON APLIQUE
226	B	Bolso carriel pequeño lona y traslucido
227	B	BOLSO MEDIANO CUERO Y MOLA BMM110315 25x34CMS
228	B	BANDEJA PORTACALIENTES
229	B	IMAN EN RELIEVE BANDEJA PAISA PORCELANICROM
230	B	PULSERA ANIMALITOS VIDRIO Y CUERO PLANO
231	B	BRAZALETE PEQUEÑO CON PULSERAS WAYUU
232	B	HAMACAS RAYAS
233	B	CMB PDLK w/CABLE BLACK
234	B	ARETES DESCENTRADOS REF580004ROJO. TURQUESA O MULTI
235	B	LLAVERO MARIMONDA COLOMBIA ACRILICO 4X4 CMSAMARILLO REF L5A
236	B	ARETES SOLO TEJIDO REF580054ROJO. TURQUESA O MULTI
237	B	NEGRITA AFRO FLORES MINI REF CER2
238	B	LLAVERO TOTUMO LORO, TUCAN, GUACAMAYA COLOMBIA L03
239	B	IMAN TOTUMO LORO, TUCAN, GUACAMAYA COLOMBIA 4 CMS N7
240	B	LLAVERO MARIA MONITOS METAL
241	B	COLLAR TAGUA MULTICOLOR 40 CMS
242	B	PORTAVASOS GUACAMAYA
243	B	CEBRA CLIP ALAMBRE HILADO 2.5X5X14CMS
244	B	PULSERA TAGUA URBAN 10 CMS
245	B	COLLAR DE LENTEJUELAS CERRADO

246	B	PORTAVASOS x 6 RUTA BTA
247	B	CAMPANITA PALO MADERA
248	B	GARGANTILLA CON AGUAMARINA REF PSP190-21
249	B	Libreta de cartón (tipo botero) ICNC blanca
250	B	IMAN CERAMICA 5X5 CMS
251	B	ARETE TAGUA MYSTIC 7X3 CMS
252	B	ARETES RESINA FLORES RA02
253	B	BOLSO LAZO MORROA
254	B	COLLAR SEMIPRECIOSO NEGRO 1827+DJ1321
255	B	GARGANTILLA CON TURMALINA REF PSP190-47
256	B	SET X 6 PORTAVASOS PRECOLOMBINOS
257	B	BATEA MINI OVALADA 11X8X4CMS
258	B	BANDEJA CHORICERA
259	B	MINITOPOS MARIPOSA 069
260	B	PULSERA UNISEX CUERO CON HILO CAMINOS
261	B	LLAVERO PALENQUERA ACRILICO REDONDO ROSADO REF L1A
262	B	AR 17 PORTACELULAR TAPA CUADRADA
263	B	LLAVERO TOTUMO COLOMBIA DISENO PLAYERO L12
264	B	LIMONERO GRANDE DECORADO
265	B	BOLSO BABEL R
266	B	MANILLA SURTIDAS PLATA
267	B	COLLAR LARGO CORBATA PIEDRA TAIRONA CAFÉ Y DTP334 REFCFTP030
268	B	ARETES PEQUEÑO PELTRE DISENOS SURTIDOS BANO ORO 24 K
269	B	COLLAR SEMIPRECIOSO SET 12 REF 1794+DJ1039
270	B	AR06 Billetera Dama pequeña con oreja. Medidas: 13.5 x 10.5 x 3.5cm
271	B	BILLETERA MEDUSA 19X10X3.5
272	B	BANDEJA PORTACALIENTES TROQUEL
273	B	AI01: Billetera cerrada Aimara. Medidas: 10 x 19 x 3cm
274	B	BANDEJA S MEDIANA
275	B	PORTA COSMETICO CUERO CON CAÑAFLECHA AZUL Y ROJO
276	B	MINITOPOS TOTUMO CAMALEON 040
277	B	IMAN EN RELIEVE GRANADILLA PORCELANICROM
278	B	MONEDERO EN CUERO CON CAÑAFLECHA AZUL Y ROJO
279	B	LIMONERO MEDIANO DECORADO
280	B	COLLAR SEMIPRECIOSO MORADO 1821+DJ1064
281	B	COLLAR LARGO CORBATA PIEDRA TAIRONA VERDE TURQUESA Y DTP083 REFCFTP036
282	B	COLLAR CUERO CON DIJE
283	B	MUG CERAMICA MEDELLIN FONDO ROJO 9,5X 8CMS 11 ONZ
284	B	PLATO MEDIO (20CM)
285	B	LLAVERO MARIA MONITOS ACRILICO REDONDO AZUL REF L6A
286	B	Bandeja Manicero 2 puestos

287	B	MUG CERAMICA MEDELLIN METRO FONDO AMARILLO 9,5X 8CMS 11 ONZ
288	B	SET ARETES TOTUMO COLLAR LINEAS Y ROMBOS C13
289	B	PANERA PEQUEÑA GUACAMAYA
290	B	UNICORNO CLIP ALAMBRE HILADO 1.5X5X15.5 CMS
291	B	LLAVERO TOTUMO MARIPOSA L04
292	B	MANILLA CUERO CAFÉ Y CAÑA FLECHA BLANCA
293	B	tablas de bus decorativas
294	B	BANDEJA GIRATORIA 25 CM
295	B	ARETES TEJIDO SENCILLO REF580055ROJO. TURQUESA O MULTI
296	B	TOPOS DESCENTRADOS REF580136ROJO. TURQUESA O MULTI
297	B	PULSERA LALIK TURQUESA REF14A
298	B	PULSERA LALIK DORADA REF14B
299	B	PULSERA LALIK BEIGE REF14C
300	B	PULSERA LALIK GRIS REF14D
301	B	LLAVERO TOTUMO LORO COLOMBIA L11
302	B	ARETES TOTUO ROMBOS LINEAS 008
303	B	PULSERA BANDHÚ TURQUESA REF20B
304	B	0205 Billetera
305	B	MASCARA PELO REDONDA 26 CM
306	B	COLLAR CANUTILLOS CON DIJE VIRGENSITA RC36
307	B	PULSERA BANDHÚ FUCSIA REF20A
308	B	MASCARILLAS DE PELO ALARGADAS 36 CM
309	B	BILLETERA KIWI
310	B	TOPOS GRANO DE ARROZ REF580283ROJO. TURQUESA O MULTI
311	B	PULSERA BANDHÚ ROSADA REF20D
312	B	MASCARILLAS 5 PLUMAS 36 CM
313	B	PULSERA GRANO DE ARROZ REF580284ROJO. TURQUESA O MULTI
314	B	LLAVERO SILLETERO MEDELLIN METAL
315	B	N-02-2NARIÑO TILLPA WATER JAR (M)
316	B	PULSERA BANDHÚ UVA REF20C
317	B	PELUCHE OSO
318	B	ARETES GRANO DE ARROZ REF580282ROJO. TURQUESA O MULTI
319	B	LLAVERO TOTUMO COLORES BANDERA COLOMBIA L05
320	B	SET PORTAVASOS X4 UNID COLOMBIA P6
321	B	PORTA LAPICES EN CUERO CON CAÑAFLECHA AZUL Y ROJO
322	B	CAMISETA HOMBRE CICLORUTA COLORES SURTIDOS TALLA M
323	B	COLLAR MORITAS PRECOLOMBINAS CL 1424
324	B	PULSERA RESINA MED CON FLORES Y CHAQUIRAS TEJIDAS REF RPA63
325	B	IMÁN BANDERA FLORES MEDELLÍN REF 21978
326	B	CUCHARA DE PALO PARA ENSALADA 34CMS
327	B	SET PORTAVASOS X4 UNID CARTAGENA MULTICOLOR P5

328	B	Agenda A4
329	B	PORTAENSALADERA GUACAMAYA
330	B	ARETE DRUSA TOPO PEQUEÑO
331	B	WILLYS N2 ARCILLA
332	B	GARGANTILLA CON ESMERALDA Y CORAZON MINI
333	B	IMAN POLIRESINA MONSERRATE 5X7,5 CMS BOGOTA
334	B	VASO CERVECERO
335	B	LLAVERO TOTUMO MANO COLOMBIA L10
336	B	PORTAVASOS TRADICIONAL CUERO CANA FLECHA
337	B	JUGUETE CHIVA
338	B	CH03 Billetera pequeña con cremallera. Medidas: 12 x 11.5 x 2cm
339	B	TAZÓN
340	B	MINITOPOS TOTUMO GUACAMAYAS 044
341	B	JUGUETE BURRO
342	B	Máscaras de 10 cm
343	B	COLLAR CANUTILLOS CON DIJE EN RESINA RC36
344	B	MUÑECO GUACAMAYA
345	B	ARETES BUTIDO PIN REF580021ROJO. TURQUESA O MULTI
346	B	TOPOS TEJIDO SENCILLO REF580164ROJO. TURQUESA O MULTI
347	B	PULSERA DE HILO TEJIDA A MANO POR COMUNIDAD KAMENTSA DEL PUTUMAYO REF WAYU197
348	B	IMÁN QUÉ CHIMBA PARCE MEDELLÍN REF 21977
349	B	COLLAR CHIRILLA Y ASAI MULTICOLOR CORTO
350	B	TRIKIS
351	B	P-02VASIJA POPORO QUIMBAYA/WALTER JAR- TERRACOTA
352	B	GORRA MILITAR EN DRIL SURTIDA 30X15 CMS
353	B	GORRA MILITAR EN DRIL SURTIDA 30X15 CMS
354	B	PULSERA 3 PUNTOS MIYUKIS
355	B	BM-05BASE METALICA / MASK METAL BASE
356	B	FRUTERIA EN ARCILLA
357	B	COLLAR PRECOLOMBINO MASCARAS SET 13 REF CL1691+ (2)DJ1656
358	B	COLLAR CRISTAL CHECO GRANATE 8MM Y SEPARADORES REFCATP046-DTP148
359	B	SET ARETES COLLAR FORMAS MULTI C15
360	B	TOTUMA COCTEL
361	B	AR07: Porta cosmeticos grande alargado. Medidas: 26 x 11 x 3cm
362	B	PULSERA RED
363	B	PULSERA ROCK REF117
1	C	BANDEJA REDONDA CARNAVAL
2	C	LLAVERO TOTUMO ROMBOS COLOMBIA L07
3	C	MINITOPOS TOTUMO GATITOS 012
4	C	PANERA GRANDE GUACAMAYA
5	C	ARETES MED PELTRE DISENOS SURTIDOS BANO ORO 24 K

6	C	billetera rayas
7	C	MUG CERAMICA BOGOTA FONDO AMARILLO 9,5X 8CMS 11 ONZ
8	C	MINITOPOS TOTUMO TUCAN 035
9	C	PULSER DREAM CATCHER REF13
10	C	bandejas tablas de bus
11	C	MUG CARTAGENA PLAYA FDO ROJO 9.5X 8CMS 11 ONZ
12	C	COLLAR CRISTAL CHECO 14X10 CRISTAL, DTP063 Y SEPARADORES REFCATP067
13	C	COLLAR CORAZON MEDIANA CHAVELA VARGAS REFWA147
14	C	PULSERA DISENO 3 OROS CORAZON MEDIANO REFWA19
15	C	MINI MORRAL RAYAS CUERO NAPA GRUESO Y LONA 28CMS
16	C	IMAN TOTUMO BANDERA COLOMBIA R13
17	C	ARETES GOTA EN VIDRIO GANCHO EN BAÑO DE ORO
18	C	ARETES TOTUMO LORITOS 070
19	C	PULSERA UNISEX CUERO CON HILO TEJIDO
20	C	COLLAR CINTA TULL BLANCA Y DA10031 REFCRA10021
21	C	GARGANTILLA ATRAPASUENOS CON PSP- CUARZO CRISTAL
22	C	GARGANTILLA CON AMATISTA REF PSP189
23	C	TOPOS TEJIDO TRIANGULAR REF580311ROJO. TURQUESA O MULTI
24	C	COLLAR CINTA TULL TURQUESA Y DA10013 REFCRA10020
25	C	COLLAR CINTA TULL VERDE Y DA10082 REFCRA10024
26	C	COLLAR CINTA TULL MORADA Y DA10084 REFCRA10025
27	C	BANDEJA GIRATORIA 20 CM CAÑA FLECHA
28	C	TOPOS MARG SENCILLO MINI REF580152ROJO. TURQUESA O MULTI
29	C	GARGANTILLA ATRAPASUENOS CON PSP- TURQUESA
30	C	GARGANTILLA ATRAPASUENOS CON PSP- CUARZO ROSADO
31	C	GARGANTILLA DE TESORITO -LIBELULA
32	C	TOPOS CANASTO REF580327ROJO. TURQUESA O MULTI
33	C	BILLETERA CUERO MOLA
34	C	BILLETERA CUERO MOLA DAMA
35	C	JEEP PEQUEÑO EN CERAMICA TRICOLOR 9x5 CMS
36	C	GARGANTILLA ATRAPASUENOS CON PSP- AMATISTA
37	C	LLAVERO PUEBLITO PAISA MEDELLIN METAL
38	C	IMAN EN RELIEVE COCO PORCELANICROM
39	C	SACO HOMBRE CAP AZUL OSCURO DISENO PLACA TALLA L
40	C	PLATO MINI (9CM)
41	C	PULSERA INCA MULTI REF111
42	C	BANDEJA GR 40 X30 (PENDIEMTE VER MUESTRA)
43	C	INDIVIDUAL TRADICIONAL DE 30 CMS X 40 CM
44	C	TOPOS PISTILO REF580162ROJO. TURQUESA O MULTI
45	C	LEON CLIP ALAMBRE HILADO 1.5X5X13 CMS
46	C	GARGANTILLA CON GOTA DE PIEDRA CUARZO ROSADO SEMIPRECIOSA REFPSP6-1

47	C	GORRA NINOS DRIL DISENOS 26X14 CMS
48	C	GORRA NINOS DRIL DISENOS 26X14 CMS
49	C	COLLAR CUBO PEQUEÑO CRISTAL CHECO RUBY Y SEPARADORES REFCATP036-DTP059
50	C	LIBRETA POPORO
51	C	HAMACA FONDO ENTERO
52	C	BANDEJA GIRATORIA 20 CMS PAPEL DE ARROZ Y CANA F
53	C	PULSERA SISTERS
54	C	Bandeja Manicero 1 puesto
55	C	CACEROLA HUEVOS METAL CON TAPA COLOMBIA
56	C	CAMISETA SELLO COLORES SURTIDOS TALLA M
57	C	LLAVERO MARIMONDA COLOMBIA ACRILICO 4X4 CMS AZUL REF L5
58	C	ARETES TAGUA PALITOS 6 CMS COLORES
59	C	C-03 MASCARA CALIMA L
60	C	TOPOS VIDRIO ARTESANAL SURTIDOS
61	C	CAMISETA SELLO COLORES SURTIDOS TALLA L
62	C	PULSERA UNISEX CUERO TEJIDA EN HILO A MANO MULTICOLOR REF 08
63	C	COLLAR CUERO NEGRO CORBATA DOS DIJES DTP081 Y DTP082 REFCRTP033
64	C	PULSERA PERLAS DE AGUA DULCE CORAZON MINI REFPER49-HE
65	C	PULSERA CUERO PLANO OKITOS VIDRIO ARTESANAL
66	C	COLLAR CINTA TULL AZUL Y DA10010 REFCRA10019
67	C	JUGUETE LORO
68	C	BANDEJA GIRATORIA 20 CM EN CACHO
69	C	TOPOS BUTIDO PIN REF580128ROJO. TURQUESA O MULTI
70	C	PULSERA FLORES RESINA DEKO RP15
71	C	LLAVERO PALENQUERA ACRILICO REDONDO AZUL REF L1
72	C	CLIP MUNECOS CASCARA DE NARANJA SURTIDOS
73	C	IMAN EN RELIEVE AGUACATE PORCELANICROM
74	C	ARETES TAGUA 7CMS
75	C	SACO HOMBRE CAP AZUL OSCURO DISENO PLACA TALLA XL
76	C	SACO HOMBRE CAP AZUL OSCURO DISENO PLACA TALLA M
77	C	PULSERA MOTHER AND DAUGHTER
78	C	PORTA CUCHARAS 18X9.5 CMS
79	C	CRAYOLA ANIMALES
80	C	PULSERA HILO TIPO CANA FLECHA 7CMS MULTICOLOR
81	C	PORTAVASOS x 4 RUTA BTA
82	C	Agenda A1
83	C	GARGANTILLA ATRAPASUENOS CON PSP- LAPISLAZULI
84	C	TENEDOR DE PALO PARA ENSALADA 34CMS
85	C	IMAN EN RELIEVE CANASTA DE PAN PORCILANICROM
86	C	N-03-11NARIÑO PIARTAL FLANGE BOWL
87	C	0242 monedero grande



88	C	GARGANTILLA DE TESORITO -CRUZ
89	C	MUG CARTAGENA BALCONES FDO AMARILLO 9.5X 8CMS 11 ONZ
90	C	CAMISETA HOMBRE CICLORUTA COLORES SURTIDOS TALLA S
91	C	UNA HISTORIA 56 AÑOS 56 EXITOS / DIOMEDES DIAZ
92	C	LLAVERO MARIA MONITOS ACRILICO REDONDO NARANJA REFL6A
93	C	PULSERA CHICON 10 CMS
94	C	CAMISETA HOMBRE CICLORUTA COLORES SURTIDOS TALLA L
95	C	ARETES GRANDE PELTRE DISENOS SURTIDOS BANO ORO 24 K
96	C	MEDALLON MED 4 CMS TEJIDO BRONCE BORO 18K REFC MICKY REFC MICKY
97	C	PULSERA BARRA UNISEX CUERO TEJIDA EN HILO A MANO REF 04
98	C	IMAN EN RELIEVE MARACUYA PORCELANICROM
99	C	Libreta de cartón tipo botero Casa típica paisa Medellin
100	C	PULSERA EN ALGODÓN CON PIEDRA EN VIDRIO
101	C	N-03-7NARIÑO PIATAL CANDY BOWL
102	C	MUG INCLINADO 7X8 CMS
103	C	GARGANTILLA BRONCE BAÑO DE ORO 24K CORAZÓN MED SURTIDOS REFWA14
104	C	BOLSO PEQUEÑO CUERO Y MOLA BPM110316 22X18CMS
105	C	IMAN TOTUMO PALENQUERA CARTAGENA
106	C	BANDEJA PEQ 30 X 19
107	C	CADENA ROSARIO CORAZON MINI REFWA36
108	C	ARETES MYSTIC TAGUA TAJADA 6CMS COLORES
109	C	MUG CARTAGENA TORRE DEL RELOJ FDO AMARILLO 9.5X 8CMS 11 ONZ
110	C	GARGANTILLA ATRAPASUEÑOS CON PSP- CORNALINA
111	C	GARGANTILLA ATRAPASUENOS CON PSP- ESMERALDA
112	C	COLLAR CARACOLES PRECOLOMBINOS 1727
113	C	PULSERA BEST FRIENDS
114	C	ARETES FIGURAS RESINA FLORES Y MARIPOSAS RA29
115	C	CAMISETA HOMBRE CICLORUTA COLORES SURTIDOS TALLA XL
116	C	COLLAR SHAKIRAS AFRICANAS CORAZOON MEDIANO REFWA25
117	C	LO MAXIMO DEL VALLENATO
118	C	COLLAR PRECOLOMBINOS TRADICIONAL RANAS CL1716+DJ1657
119	C	BILLETERA EJECUTIVA
120	C	ARETES TOTUMO CAMALEON 179
121	C	GARGANTILLA CON GOTA DE PIEDRA AMATISTA SEMIPRECIOSA REFSP6-10
122	C	ARETES PAJARITOS MARIPOSAS FLORES RA24
123	C	AR10: Porta cosmeticos redondo. Medidas: 15 x 11 x 8cm
124	C	PALA DE PALO PARA ENSALADA 34CMS
125	C	GARGANTILLA CON GOTA DE PIEDRAPERLA SEMIPRECIOSA REFSP6-6
126	C	LLAVERO CUERO RAYAS 10X4 CMS
127	C	GARGANTILLA ATRAPASUENOS CON PSP- GRANATE
128	C	PAVA REINA MUJER COLORES TALLA 6

129	C	GARGANTILLA CON GOTA DE PERLA SEMIPRECIOSA REFSP6-28
130	C	GARGANTILLA DE TESORITO -PAJARO
131	C	GARGANTILLA DE TESORITO -DIAMANTE
132	C	COLLAR CAD LARGA 80CMS MEDALLON RED 6 CMS TEJIDO B MAS BANO ORO 18K MEDALLON REFMEDALLON
133	C	ANILLO GEOMETRIC REF140947
134	C	GORRO HILO BORDADO 23X21 CMS DISENOS SURTIDOS
135	C	GORRO HILO BORDADO 23X21 CMS DISENOS SURTIDOS
136	C	COLOMBIA ES AMOR
137	C	Portavaso ec cuero troquelado hamaca cafes y roj
138	C	ARETES CHICON 5 CMS
139	C	GARGANTILLA DE TESORITO -CORONA
140	C	BILLETERA DATIL
141	C	AI06 Billetera sencilla Aimara
142	C	SACO HOMBRE CAP AZUL OSCURO DISENO PLACA TALLA S
143	C	LLAVERO TORO METAL
144	C	Individual troquelado hamaca cafés, rojass
145	C	GARGANTILLA DE TESORITO -MARIQUITA
146	C	PULSERA FATHER AND DAUGHTER
147	C	BILLETERA HOMBRE CUERO NAPA CON CAÑA FLECHA MARRON
148	C	NEGRITA AFRO PALITOS MINI REF CER3
149	C	Aretes-Mariposas A123 colgar del centro y ojos sin punto blanco
150	C	ARETES TAGUA ASAI 7CMS COLORES
151	C	COLLAR SEMIPRECIOSO NO9 REF1815
152	C	LLAVERO CANA FLECHA CUERO 9X2 CMS
153	C	LLAVERO TOTUMO CARTAGENA L15
154	C	BOLSO 03 NARANJA - MIEL
155	C	COLLAR LLUVIA DE LUNAS HILO ENCERADO
156	C	COLLAR CHICON MULTI DOS VUELTAS
157	C	PULSERA HILO ROJO TESORITO LIBELULA
158	C	PAVA REINA MUJER COLORES TALLA 6 1/2
159	C	RANCHO COMIDAS TIPICAS ARCILLA
160	C	GARGANTILLA CON GOTA DE PIEDRA TURQUESA SEMIPRECIOSA REFSP6-16
161	C	CAMPANITA DE CERÁMICA
162	C	BILLETERAS JORGE ROJAS Y NARANJA
163	C	MONEDERO RECTANGULAR REDONDEADO EN CARNAZA COLOMBIA
164	C	CADENA 14K Y DIJES MIX DE MATERIALES
165	C	IMAN EN RELIEVE AJIACO PORCELANICROM
166	C	Q-01-14QUIMBAYA SEATED RETABLE
167	C	GARGANTILLA CON GOTA DE PIEDRA CUARZO SEMIPRECIOSA REFSP6-5
168	C	GARGANTILLA CON GOTA DE PIEDRA LAPISLAZULI SEMIPRECIOSA REFSP6-7
169	C	PORTA DOCUMENTOS MOLA

170	C	0241 Monedero pequeño
171	C	MUG CARTAGENA CARROZA FDO AMARILLO 9.5X 8CMS 11 ONZ
172	C	GUACAMOLERA-SALCERA 10.5X3CMS
173	C	LIBRO EL ARTE DE FERNANDO BOTERO DE JUAN CARLOS BOTERO
174	C	ar 11 TARJETERO
175	C	PULSERA MARIPOSA UNISEX CUERO TEJIDA EN HILO A MANO REF15
176	C	IMAN EN RELIEVE TAMAL PORCELANICROM
177	C	COLLAR CORDON CUERO ORO
178	C	IMAN TOTUMO SOL CARTAGENA
179	C	COLLAR CRISTAL NEGRO Y ROJO DA10048 REFCGA10012
180	C	PORTACOSMETICOS MEDUSA
181	C	PULSERA CARACOLES PRECOLOMBINOS PL1730
182	C	CAMISETA SELLO COLORES SURTIDOS TALLA S
183	C	CHIVA MINIATURA
184	C	BILLETERAS SANCRISTOBAL
185	C	MONEDERO REDONDEADO EN CARNAZA COLOMBIA
186	C	CORAZON PROFUNDO / CARLOS VIVES
187	C	ARETES TAGUA CORDON CUERO COLORES 6CMS
188	C	CAMISETA SELLO COLORES SURTIDOS TALLA XL
189	C	SB01: Monedero tipo baúl. Medidas: 10 x 6.5 x 5cm
190	C	XILOFONO
191	C	GARGANTILLA CON ESMERALDA
192	C	Pulsera mother and son
193	C	PULSERA ATRAPASUENOS HILO ROJO
194	C	PULSERA ATRAPASUENOS HILO MORADO
195	C	COLLAR AMONITE HILO ENCERADO
196	C	LIBRO CON...CIERTO ANIMAL PERALTA MARIA VASCO ALFAGUARA I
197	C	GARGANTILLA CON GOTA DE PIEDRA GRANATE SEMIPRECIOSA REFSP6-18
198	C	GARGANTILLA DE TESORITO -CALAVERA
199	C	IMAN EN RELIEVE MOJARRA FRITA EN PORCILANICROM
200	C	LLAVERO TOTUMO PALENQUERA CARTAGENA
201	C	GARGANTILLA BRONCE BAÑO DE ORO 24K CORAZÓN PEQ SURTIDOS REFWA15
202	C	CAMISETA TRASMILENIO TALLA M
203	C	MUG MEDIANO 8X8.5 CMS
204	C	GARGANTILLA CON GOTA DE PIEDRA GRANATE SEMIPRECIOSA REFSP6-17
205	C	PULSERA ATRAPASUENOS HILO NEGRO
206	C	PULSERA MUJER TRENZA CUERO 9 CMS SURTIDOS
207	C	WILLYS N 4
208	C	CD+DVD MAS CORAZON PROFUNDO / CARLOS VIVES
209	C	MONEDERO RECTANGULAR EN CARNAZA COLOMBIA
210	C	GARGANTILLA DE TESORITO -ARBOL

211	C	GARGANTILLA DE TESORITO -CEREZA
212	C	LORO MINIAURA
213	C	BURRO NINIATURA
214	C	TOPOS ANIMALES EN VIDRIO Y ACERO
215	C	MUÑECO RANA
216	C	PULSERA TAGUA MULTICOLOR 10 CMS
217	C	BILLETERA ROSA
218	C	LIBRO TOMATINA CURATODO PERALTA MARIA VASCO ALFAGUARA I
219	C	ARETES TEJIDOS MULTIF GOTA DISCOSROMBOS Y CIRC BRONCE BANO ORO 18KATEJIDOS REFATEJIDOS
220	C	COLLAR CRISTAL 4MM NEGRO, TUBO ROJO 5-DA10027 REFCGA10052
221	C	PORTACALIENTE CUADRADO CON BASE 14X14 CMS
222	C	ar 12 MONEDERO PEQUENO
223	C	PULSERA EN HILO Y PIEDRA SEMIPRECIOSA ONIXREFSTP046
224	C	Cosmetiquera rayas
225	C	DESTAPADOR METALICO DECORADO COLOMBIA
226	C	LIBRO MEMORIAS DE UN SINVERGUENZA DE SIETE SUELAS DE ANGELA BECERRA
227	C	PORTACALIENTE REDONDO CON BASE 14X14 CMS
228	C	PULSERA DE NUDITOS CON GOTA TURQUESA REF PSP4-16
229	C	CANTINA
230	C	COLLAR DORADO 5-DA10011 REFCGA10055
231	C	PULSERA DOBLE UNISEX CUERO TEJIDA EN HILO A MANO REF02
232	C	AR15: Tarjetero con tapa. Medidas: 10.2 x 7.3 x 2.5cm
233	C	PULSERA ESPINA UNISEX CUERO TEJIDA EN HILO A MANO REF 05
234	C	PULSERA ATRAPASUENOS HILO FUCSIA
235	C	LAPIZ EN PORCELANICRON CABEZA DE GATO REF D005948
236	C	C-07-1CALIMA TATOO MASK (M)
237	C	PULSERA PERLA NATURAL GRANDE (GRANO GRND)REFSTP061
238	C	CACHUCA INFANTIL AZUL REF D006186
239	C	PULSERA HILO ROJO TESORITO CORONA
240	C	PULSERA DE HILO CON ATRAPASUENOS Y ESMERALDA
241	C	MINITOPOS TOTUMO FLOR 083
242	C	COLLAR CUERO NEGRO Y DTP198 REFCRTP002
243	C	GARGANTILLA DE TESORITO -ESTRELLA
244	C	LIBRO EL COLOR DE CARTAGENA
245	C	PELUCHECHIGUIRO
246	C	PULSERA DE NUDITOS CON GOTA CUARZO ROSADO REF PSP4-18
247	C	CAMISETA TRASMILENIO TALLA L
248	C	COLLAR CRISTAL 4MM BLANCO Y AZUL DA10049 REFCGA10035
249	C	COLLAR CUERO NEGRO, PIEDRA TAIRONA VERDE Y DTP068 REFCRTP017
250	C	PORTACUCHARAS CUADRADO 8X8X13CMS
251	C	PULSERA DE CADENA CON CROAZON MINI Y ESMERALDA

252	C	CABALLO OBESO TRICOLOR 15x13CMS
253	C	IMAN EN RELIEVE PINA PORCELANICROM
254	C	COLLAR CUERO PLANO DA10082; N/C/R REFCRA10012
255	C	N-02-3NARIÑO TILLPA WATER JAR (S)
256	C	COLLAR CHICON 30 CMS
257	C	PULSERA ATRAPASUENOS HILO AZUL
258	C	PULSERA TAGUA CIRCULOS 10 CMS
259	C	COLLAR ARLEQUIN HILO ENCERADO
260	C	LIBRO EL OLVIDO QUE SEREMOS DE HECTOR ABAD FACIOLINCE
261	C	TOPOS TAGUA 1.5 CMS SURTIDOS
262	C	JAZZ COLOMBIA
263	C	PULSERA EN HILO Y PIEDRA SEMIPRECIOSA OJO DE TIGREREFSTP049
264	C	VASO CERVECERO CON OREJA DE CUCHARA METAL DECORADO COLOMBIA
265	C	MUG BALDOSA BGA MANO ROJO 9,5X 8CMS 11 ONZ
266	C	LIBRO EL COLOR DE BOGOTA
267	C	CD X3 COLOMBIA DE EXPORTACION TROPICAL
268	C	LATIN PARTY
269	C	PULSERA HILO ROJO TESORITO MARIQUITA
270	C	PULSERA HILO ROJO TESORITO CRUZ
271	C	Agenda A6
272	C	MOLINILLO MADERA
273	C	CACHUCA INFANTIL ROJA REF D006186
274	C	LIBRO EXPEDICION MACONDO IRENE VASCO SUDAMERICANA
275	C	ARETES OLEAJE HILO ENCERADO
276	C	COLLAR CRISTAL TOPACIO Y GRIS DA10030 REFCGA10010
277	C	PULSERA ATRAPASUENOS HILO AMARILLO
278	C	CHOCOLATERA NEGRITOS BESO
279	C	LLAVERO TOTUMO BOGOTA L14
280	C	COLLAR OLEAJE HILO ENCERADO
281	C	PULSERA HILO ROJO TESORITO CALAVERA
282	C	PULSERA PIEDRA SEMIPRECIOSA TUBO 8X16 SODALITEREFSTP094
283	C	LIBRO COLOMBIA DIVERSA
284	C	BILLETERA CAMILO
285	C	Pulsera superman
286	C	MINITOPOS TOTUMO VIRGENSITAS 074
287	C	GARGANTILLA BRONCE BAÑO DE ORO 24K CORAZÓN MINI SURTIDOS REFWA16
288	C	PLATO DECORATIVO 18 CMS
289	C	LIBRO UN SEÑO LLAMADO COLOMBIA
290	C	LIBRO COLOMBIA EXTREMA
291	C	ARETES AMONITE HILE ENCERADO
292	C	PULSERA SEMIPRECIOSA SET 12 1796

293	C	CD X2 HISTORIA MUSICAL DE LA CUMBIA COLOMBIANA
294	C	M-21MASCARA TAMALAMEQUE ( M )
295	C	ARO CON DIJE ORO
296	C	PULSERA AMONITE HILO ENCERADO
297	C	PULSERA SEMIPRECIOSA MORADO 1823
298	C	LLAVERO TOTUMO SOL CARTAGENA
299	C	BILLETERA JAVIER
300	C	SET PORTAVASOS X 4 UNID QUÉ CHIMBA PARCE MDE COLORES REF 21656-57- 58 y 59
301	C	PULSERA ALTAMAR HILO ENCERADO
302	C	MUG TINTO 6X6CMS
303	C	MARACAS X 2
304	C	PULSERA DE NUDITOS CON GOTA REFPSP4-6
305	C	AC04: Monedero cuadrado. Medidas: 7 x 7 x 2cm
306	C	REFRACTARIO INDIVIDUAL CON ASAS 15X15.5 CMS
307	C	N-03-10NARIÑO PIARTAL BOWL
308	C	JUEGO X 4 DE MINICOPAS + BANDEJA
309	C	MASCARILLAS 5 PLUMAS 21 CM
310	C	CHOCOLATERA PAJAROS
311	C	LAPIZ EN PORCELANICRON CABEZA DE JIRAFAS REF D005946
312	C	MASCARILLAS PLUMAJE 16 CM
313	C	CARTUCHERA LARGA NEUMÁTICO LOGO COLOMBIA
314	C	ARETES TOTUMO TORTUGAS 106
315	C	PULSERA ATRAPASUENOS HILO VERDE
316	C	JUEGO DE BOLOS
317	C	MUÑECO DELFIN
318	C	llaveros en caucho
319	C	SALSA D.C.
320	C	PULSERA HILO ROJO TESORITO PAJARO
321	C	ANILLO PECTORAL REDONDO TOLIMA REFFTP333
322	C	EMPAQUE PARA SOMBRERO
323	C	P-02-1VASIJA POPORO QUIMBAYA/WALTER JAR- TERRACOTA
324	C	PULSERA OLEAJE HILO ENCERADO
325	C	CARTUCHERA PEQUEÑA NEUMÁTICO LOGO COLOMBIA
326	C	LIBRO COLOMBIANOS QUE CAMBIAN EL MUNDO DE ROBERTO GUTIERREZ
327	C	LICORERA METAL DECORADA COLOMBIA
328	C	CAMISETA TRASMILENIO TALLA S
329	C	MASCARILLAS DE PELO ALARGADAS 18 CM
330	C	PULSERA DE NUDITOS CON GOTA TURQUESA-PSP4-10
331	C	PULSERA DE NUDITOS CON GOTA REFPSP4-5
332	C	CORDON TEJIDO MOSTACILLA DOBLE VIBORA MAS DIJE MULTIFORMADVIBORA REFVIBORA
333	C	CUCHARA MADERA COCINA

334	C	SHOT HORMIGA SANTANDER 3T
335	C	COLLAR CRISTAL 4MM VERDE 3-DA10046 REFCGA10021
336	C	N-06-4 NARIÑO CARINATED POT
337	C	LIBRO COLOMBIANADAS DE MAURICIO QUINTERO
338	C	CD X2 COLOMBIAN MUSIC FOR EXPORT
339	C	PULSERA DE LENTEJUELAS CON HERRAJE EN BANO 14K
340	C	PULSERA HILO ROJO TESORITO DIAMANTE
341	C	PORTA LLAVES SENCILLO
342	C	PULSERA DE NUDITOS CON GOTA LAPISLAZULI REF PSP4-7
343	C	MINITOPOS TOTUMO PALOMA 046
344	C	PULSERA PIEDRA SEMIPRECIOSA 2 VUELTAS CORALINA ROJAREFSTP058
345	C	MONEDERO NEUMÁTICO LOGO COLOMBIA
346	C	CENICERO DECORADO
347	C	IMAN HORMIGA SENTADA BUCARAMANGA EN HOJA
348	C	PULSERA MORITAS PRECOLOMBINAS PL 1406
349	C	MUG CERAMICA HORMIGA FONDO AMARILLO+CAJA
350	C	PORTA TARJETAS MOLA
351	C	CORDON TEJIDO MOSTACILLA 30 COLMILOS EN TURQUESA.MOLMTURQ REFMOLMTURQ
352	C	N-03-9PARTIAL CANDY BOWL
353	C	CAMISETA TRASMILENIO TALLA XL
354	C	CHOCOLATERA VIRGEN
355	C	PULSERA PIEDRA SEMIPRECIOSA CUARZO ROSADO 10MMREFSTP063
356	C	SA-16-2MASCARA/SAN AGUSTIN MASK (S)
357	C	TAMBOR
358	C	PULSERA DE NUDITOS CON GOTA TURQUESA REF PSP4-28
359	C	CD TRIBUTO A LA CUMBIA COLOMBIANA VOL.3 ALBERTO BARROS
360	C	COLLAR CRISTAL 6MM BLANCO Y ROJO, DA10026, DA10094 REFCGA10061
361	C	COLLAR INDICA HILO ENCERADO
362	C	CHOCQUIBTOWN EL MISMO
363	C	BOWL DE FRUTAS 11X6CMS
364	C	TA-05-2MASCARA / TAIRONA MASK (S)
365	C	N-01-6NARIÑO ANFORA
366	C	PULSERA DE NUDITOS CON GOTA REF PSP4-17
367	C	COLLAR CRISTAL TOPACIO Y OLIVA REFCGA10003
368	C	ARETES CORTE LASER TAGUA 6CMS
369	C	PULSERA HILO ROJO TESORITO ESTRELLA
370	C	SB03: Monedero tipo niquelera. Medidas: 8 x 8.5 x 1.4cm
371	C	LIBRO PORQUE LE PASAN COSAS MALAS A LA GENTE BUENA DE IVAN GUTIERREZ
372	C	P-02-2VASIJA POPORO QUIMBAYA/WALTER JAR-TERRACOTA
373	C	SA-08-2MASCARA / SAN AGUSTIN MASK (S)
374	C	ARETE PEQUEÑO PECTORAL MUISCA REFATP082

375	C	IMAN TOTUMO BUCARAMANGA
376	C	PULSERA DE NUDITOS CON GOTA GRANATE REF PSP4-18
377	C	MINITOPOS TOTUMO RANITAS 036
378	C	IMAN EN RELIEVE ZAPOTE PORCELANICROM
379	C	LIBRO MINI ABREMENTE 6 A 7 ANOS BUDDY LEVY NOVELTY EDICIONES
380	C	PINZAS MANO
381	C	PULSERA HILO ROJO TESORITO CEREZA
382	C	JARRA PEQUENA 15 CMS
383	C	S-03-2MASCARA / SINU MASK (S)
384	C	LIBRO MANUAL PARA NO MORIR DE AMOR DE WALTER RISO
385	C	ARETES FLORES TOTUMO 045
386	C	COPAS PAJAROS
387	C	OLLA AJIACO
388	C	ANDES COLOMBIANOS
389	C	ROCK COLOMBIA
390	C	LLAVERO TORO COLOMBIA ACRILICO ROMBO NARANJA REFL2A
391	C	TO-01-2MASCARA / TOLIMA ANTHROPOMORPHIC MASK (S)
392	C	PIN PRENDEDOR ACRILICO ESPEJO
393	C	SET DE PORTAVASOS X 4 UNIDADES MEDELLÍN FLORES REF 21691
394	C	PULSERA NUEVA PRIMAVERA
395	C	PULSERA PETALO HILO ENCERADO
396	C	PULSERA HILO ROJO TESORITO ARBOL
397	C	SET DE CRAYOLAS X 3 CON EXHIBIDOR
398	C	ARETES SEMIPRECIOSOS NO9 REF1816
399	C	LAPIZ EN PORCELANICRON CABEZA DE LEÓN REF D005947
400	C	PULSERA PRECOLOMBINOS TRADICIONAL 1718
401	C	PULSERA MUJER CUERO TROQUEL LUNAR C9011
402	C	MU-02.2MASCARA / MUISCA SUN MASK (S)
403	C	CAFETERA MEDIANA
404	C	CADENA CORTA 46CMS DIJE TEJIDO MED 3.5 A 5CMS BRONCE BANO ORO 18K MAS DIJE REF MAS DIJE
405	C	PULSERA CADENA Y GOTA ESMERALDA
406	C	LIBRO VIVIR PARA CONTARLA DB GARCIA MARQUEZ DEBOLSILLO
407	C	ARETES SEMIPRECIOSOS NEGRO 1828
408	C	PULSERA DE LENTEJUELAS EN DEGRADE DE TAMAÑO
409	C	OLLETAS MINI SURTIDAS
410	C	COLLAR CUERO 3MM DA10031; N/C REFCRA10005
411	C	Guía Turística Visitemos a Cartagena y sus alrededores
412	C	N-18-2MASCARA / NARIÑO HEADRESS MASK (S)
413	C	PULSERA DORADA 5-DA10095REFSGA10057
414	C	LIBRO MINI ABREMENTE 10 A 11 ANOS BUDDY LEVY NOVELTY EDICIONES
415	C	C-11-2MASCARA / CALIMA SQUARE MASK (S)



416	C	FEN-01-2MASCARA / PHOENICIAN MASK (S)
417	C	IMÁN AQUÍ SE COMEN HORMIGAS CULONAS BMANGA REF 21979
418	C	BM-02BASE METALICA PARA MASCARA (M)
419	C	LIBRO EL OTONO DEL PATRIARCA DB GARCIA MARQUEZ DEBOLSILLO
420	C	COLLAR TULIPAN HILO ENCERADO
421	C	ANILLO DECORACIÓN TÍPICA CALIMA REFFTP212
422	C	IMÁN BUCARAMANGA PALABRAS REF21980
423	C	LIBRO MINI ABREMENTE 8 A 9 ANOS BUDDY LEVY NOVELTY EDICIONES
424	C	PULSERA MUJER CUELO 2.5 PELOS CON PELAJE
425	C	DEJAME ENTRAR / CARLOS VIVES
426	C	ESPATULA MADERA
427	C	LIBRO EL GENERAL EN SU LABERINTO GARCIA MARQUEZ DEBOLSILLO
428	C	PULSERA CON GOTA ESMERALDA
429	C	ALCANCIA BARRO DECORADA COLOMBIA
430	C	LIBRO MINI ABREMENTE 4 A 5 ANOS BUDDY LEVY NOVELTY EDICIONES
431	C	ARETES SEMIPRECIOSOS MORADO 1822
432	C	N-03-4NARIÑO PIARTAL BOWL
433	C	ARETES INDICA HILO ENCERADO
434	C	PULSERA ARLEQUIN HILO ENCERADO
435	C	LLAVERO TORO COLOMBIA ACRILICO ROMBO AZUL REF L2
436	C	DVD SILVESTRE DANGOND MUCHO MAS QUE SIGO INVICTO
437	C	COLLAR CUERO 3MM DA10062; N/C REFCRA10006
438	C	CHARRASCAS
439	C	CD X2 LOS AÑOS MARAVILLOSOS DE LA MUSICA COLOMBIANA VOL.1.
440	C	BALDE HIELERO NEGRITOS BESO
441	C	COLAR VINEDO HILO ENCERADO
442	C	MUG BQUILLA SOMBRERO VUELTIAO COLORES FDO ROJO 9.5X 8CMS 11 ONZ
443	C	LIBRO NOTICIA DE UN SECUESTRO GARCIA MARQUEZ DEBOLSILLO
444	C	ANILLO NARIGUERA SEMILUNAR TAIRONA REFFTP012
445	C	PULSERA DE ARO NARIGUERA DE UNA TRENZA QUIMBAYA REFRTPO27
446	C	COLLAR FLORESTA HILO ENCERADO
447	C	PV-07-NSPIRALS RUCK
448	C	ARETE PIEDRA SEMIPRECIOSA TUBO 8X16 SODALITE REFACP237
449	C	CD +DVD VIVO EN DIRECTO DOS ANDRES CEPEDA
450	C	BIMBA CON TAPA DECORADA
451	C	ARETES TULIPAN HILO ENCERADO
452	C	LIBRO OJOS DE PERRO AZUL GARCIA MARQUEZ DEBOLSILLO
453	C	CD MUY LATINO ORQUESTA FILARMONICA DE COLOMBIA
454	C	DVD+CD ENTRE DIAZ Y CANCIONES DIOMEDES DIAZ. EL GRAN MARTIN ELIAS Y RAFAEL SANTOS
455	C	LIBRETA PLAYA CARTAGENA REF 21981
456	C	CD MONSIEUR PERINE CAJA DE MUSICA

457	C	CLIP ANIMAL PORCELANICRON CERDITO
458	C	PULSERA DE ARO NARIGUERA FILIGRANA LISA SINÚ REF RTP136
459	C	PULSERA CUERO NEGRO Y DTP081 JUEGO DE CRTP033REFSRTP033
460	C	ANILLO POPORO QUIMBAYA REFFTP057A
461	C	PULSERA TAGUA HILO MYSTIC 32 CMS
462	C	PULSERA DE ARO RANA DE BOLAS TAIRONA REF RTP002
463	C	CD FELIPE PELAEZ Y SUS AMIGOS 10 AÑOS
464	C	LIBRO LA MALA HORA GARCIA MARQUEZ DEBOLSILLO
465	C	ARETES LUNA HILO ENCERADO
466	C	RALLADOR NEGRITA DECORADO
467	C	LIBRO DOCE CUENTOS PEREGRINOS GARCIA MARQUEZ DEBOLSILLO
468	C	PULSERA CRISTAL CHECO 14X10 CRISTAL Y SEPARADORES REFSATP067
469	C	IMAN TOTUMO SOL BUCARAMANGA
470	C	MUÑECO RESORTE
471	C	MUG BQUILLA MARIMONDA FDO AZUL 9.5X 8CMS 11 ONZ
472	C	TRR-01-2MASCARA / TIERRADENTRO TRIANGULAR MASK (S)
473	C	COPAS NEGRITOS BESO
474	C	LIBRO LA INCREIBLE Y TRISTE HISTORIA DE LA CANDIDA ERENDIRA GARCIA MARQUEZ DEBOLSILLO
475	C	CAFETERA PEQ
476	C	LLAVERO TOTUMO BUCARAMANGA
477	C	COSMETIQUERA CUERO Y MOLA CCM110317 17X12CMS
478	C	MUG MARÍA MOÑOS BQUILLA FDO NARANJA 9.5X 8CMS 11 ONZ
479	C	PULSERA CANA FLECHA CUERO CMS SURTIDO COLOR
480	C	PULSERA CRISTAL 4MM VERDE 3-DA10046REFSGA10021
481	C	LIBRO LA HOJARASCA GARCIA MARQUEZ DEBOLSILLO
482	C	IMAN POLIRESINA POPORO QUIMBAYA 6X6 CMS BOGOTA
483	C	ARETES ARLEQUIN HILO ENCERADO
484	C	DESTAPADOR SENCILLO PINTADO A MANO
485	C	LLAVERO SOMBRERO VUELTIAO BARRANQUILLA REF 21969
486	C	HORMIGA PARA REPISA BUCARAMANGA CON CANA
487	C	EXPRIMIDOR AJO
488	C	SET PORTAVASOS X 4 UNID MEDELLÍN PLACA REF 21962
489	C	PULSERA CUERO NEGRO JUEGO DEL CRTP002REFSRTP002
490	C	SET PORTAVASOS X 4 UNID MARIMONDA BQUILLA REF 21965
491	C	CD X2 HISTORIA MUSICAL DE PACHO GALAN
492	C	MINITOPOS TOTUMO OVEJA 020
493	C	LIBRO CRONICA DE UNA MUERTE ANUNCIADA GARCIA MARQUEZ DEBOLSILLO
494	C	LIBRO DEL AMOR Y OTROS DEMONIOS GARCIA MARQUEZ DEBOLSILLO
495	C	PULSERA CRISTAL CHECO GRANATE 8MM Y SEPARADORES REFSATP046
496	C	LIBRETA BUCARAMANGA PALABRAS REF 21987
497	C	MUG CERAMICA VALLEDUPAR ROJO SOMBRERO FDO AZUL 9.5X 8CMS 11 ONZ

498	C	IMAN HORMIGA BUCARAMANGA EN HOJA
499	C	PULSERA CRISTAL 6MM BLANCO Y AZUL, DA10026, DA10094REFSGA10059
500	C	LIBRETA QUÉ CHIMBA PARCE MEDELLÍN REF 21985
501	C	IMAN POLIRESINA VILLA DE LEV-BOYACA 4,5X 9 CMS
502	C	LIBRO FUNERALES DE LA MAMA GRANDE GARCIA MARQUEZ DEBOLSILLO
503	C	PULSERA CRISTAL 6MM BLANCO Y ROJO, DA10026, DA10094REFSGA10061
504	C	HORMIGA PARA REPISA BUCARAMANGA EN HOJA
505	C	TOPO MINI NARIGUERA FILIGRANA LISA SINÚ REFTTP136
506	C	TOPO MINI DECORACIÓN TÍPICA CALIMA REFTTP211
507	C	PULSERA CRISTAL 4MM BLANCO Y AZULREFSGA10035
508	C	SALSERA RAQUIRA DECORADA
509	C	ARETE MINI SEPARADOR Y RANA TRES TRENZAS TAIRONA REFASP191
510	C	SET PORTAVASOS X 4 UNID AQUÍ SE COMEN HORMIGAS REF 21979
511	C	PULSERA CRISTAL 4MM AZUL 3-DA10028REFSGA10022
512	C	ARETES TAGUA CUERO CIRCULOS 7.5
513	C	ARETES PRECOLOMBINOS TRADICIONALES 1717
514	C	MUG CERAMICA VALLEDUPAR ACORDEON AZUL FONDO AMARILLO 9.5X 8CMS
515	C	MUG CERAMICA VALLEDUPAR VERDE FDO AMARILLO 9.5X 8CMS 11 ONZ
516	C	MUG AQUÍ SE COMEN HORMIGAS BMANGA FDO AMARILLO 9.5X 8CMS 11 ONZ
517	C	ARETE DE PIEDRA SEMIPRECIOSA OJO DE TIGRE 10MM REFACP213A
518	C	PULSERA CRISTAL AZUL Y BLANCOREFGA10004
519	C	ARETES ECLIPSE HILO ENCERADO
520	C	LIBRO EL CORONEL NO TIENE QUIEN LE ESCRIBA GARCIA MARQUEZ DEBOLSILLO
521	C	PORTAVASOS CUADRADO X4 UNID VALLEDUPAR ESTAMPADO P7
522	C	LIBRO COLORINES BILINGUE FUN ABC ELEFANTE BEASCOA
523	C	CLIP ANIMAL PORCELANICRON PERRITO
524	C	TOPO PEQUEÑO ANCLA BICÉFALA TAIRONA TAIRONA REFTTP037
525	C	PULSERA CRISTAL 4MM NEGRO, TUBO ROJOREFGA10052
526	C	PV-01TWO MONKEYS RUCK
527	C	MUG CERAMICA VALLEDUPAR PINK FDO AMARILLO 9.5X 8CMS 11 ONZ
528	C	MUG CERAMICA VALLEDUPAR ACORDEON AZUL FONDO ROJO 9.5X 8CMS 11 ONZ
529	C	LIBRO ENGLISH IS FUN A/D ALFAGUARA ALTEA
530	C	MINITOPOS TOTUMO ESTRELLA 084
531	C	PULSERA CRISTAL TOPACIO Y OLIVAREFGA10003
532	C	TOPO PEQUEÑO NARIGUERA DE TRECE AROS TAIRONA REFTTP122
533	C	PULSERA FLOR HILL ENCERADO
534	C	CLIP ANIMAL PORCELANICRON GATICO
535	C	ARETES MORITAS PRECOLOMBINAS AR1594
536	C	LIBRETA VALLEDUPAR
537	C	ARETES FLOR PEQUENA HIO ENCERADO
538	C	CD UNA HISTORIA PARA TODOS MOJITO LITE

539	C	Guía Turística de Bogotá
540	C	TOPO PEQUEÑO POPORO QUIMBAYA REFTTP057A
541	C	ARETES FLORESTA HILO ENCERADO
542	C	LIBRO CALCA Y COLOREA JUGUETES BEASCOA
543	C	ARETE CON CUATRO PERLAS PEQUEÑAS (OJOTIKO GRND) JUEGO CTP059 REFACP225
544	C	PULSERA PIEDRA TAIRONA VERDE TURQUESA JGO DEL CFTP036 REFSFTP036
545	C	Guía Turística Visitemos la Región Caribe
546	C	PULSERA CUBO PEQUEÑO CRISTAL CHECO RUBY Y SEPARADORES REFSATP036
547	C	ARETE CON TUBO, PIEDRA SEMIPRECIOSA CORALINA ROJA JUEGO CTP058 REFACP224
548	C	ARETES PRECOLOMBINOS COLGANTES BARRIL SET 13 ref AR1692
549	C	MUG BMANGA PALABRAS FDO AZUL 9.5X 8CMS 11 ONZ
550	C	PULSERA CRISTAL 4MM ROJO, TUBO OLIVAREFSGA10051
551	C	MONEDERO CUERO Y MOLA 12X8C MCM110318 12X8CMS
552	C	MUG BARRANQUILLA TORO FDO AZUL 9.5X 8CMS 11 ONZ
553	C	TAMBORINES
554	C	ARETE PECTORAL TOLIMA REFAA10019
555	C	PULSERA CUERO NEGRO JUEGO DEL CRTP017REFS RTP017
556	C	ARETE ESPIRAL QUIMBAYAREFAA10094
557	C	ARETE MINI CUENTA DE COLLAR TAIRONA REFATP046
558	C	LLAVERO TOTUMO SOL BUCARAMANGA
559	C	PULSERA PIEDRA TAIRONA AZUL REY JGO DEL CFTP033 REFSFTP033
560	C	ARETE POPORO QUIMBAYA REFAA10028
561	C	PULSERA PIEDRA TAIRONA CAFÉ JGO DEL CFTP030 REFSFTP030
562	C	ARETE NARIGUERA TAIRONA REFAA10051
563	C	MUG CERAMICA CALI BAILARINES FONDO NARANJA9,5X 8CMS 11 ONZ
564	C	CD POR SIEMPRE VOL 5 LUCHO BERMUDEZ
565	C	LIBRO CALCA Y COLOREA ANIMALES BEASCOA
566	C	LIBRO COLORINES BILINGUE FUN ABC ZORRO BEASCOA
567	C	LETRERO COLGANTE 15 X 10 CMS
568	C	MASCARILLAS DE PELO ALARGADAS 10 CM
569	C	ARETE AVE TAIRONA REFAA10027
570	C	LLAVEROS DE CARITAS
571	C	MUG ROSADO HORMIGA CULONA BMANGA FDO AMARILLO 9.5X 8CMS 11 ONZ
572	C	TABLA DE PICAR
573	C	IMÁN SOMBRERO VUeltiao BARRANQUILLA REF 21969
574	C	ARETE CRISTAL AZUL Y BLANCO REFAGA10004
575	C	ARETE CRISTAL MORADO Y BLANCO REFAGA10008
576	C	ARETE CRISTAL 4MM VERDE DA10046REFAGA10021
577	C	ARETE CRISTAL 4MM AZUL DA10028REFAGA10022
578	C	SERVILLETERO METAL DECORADO COLOMBIA
579	C	TERMO PARA CAFÉ COLOMBIA

580	C	CLIP ANIMAL PORCELANICRON OVEJITA
581	C	MUG CERAMICA CALI CRISTO FONDO AMARILLO 9,5X 8CMS 11 ONZ
582	C	LIBRETA BMANGA AQUÍ SE COMEN HORMIGAS REF 21983
583	C	JARRO CERVECERO EN VIDRIO PINTADO A MANO
584	C	LLAVERO MARÍA MOÑOS BQUILLA REF 21973
585	C	TOPO POPORO QUIMBAYA REFTA10029
586	C	IMAN ACORDEONERO METAL COLOMBIA
587	C	LLAVERO HORMIGAS CULONAS BMANGA REF 21951
588	C	TOPO AVE TAIRONA REFTA10027
589	C	IMAN NEGRITA METAL COLOMBIA
590	C	TOPO MICO NARIÑO REFTA10026
591	C	ARETES VINEDO HILO ENCERADO
592	C	IMAN CUADRADO VALLEDUPAR ACORDEON FDO AMARILLO P12
593	C	TOPO RANA TAIRONA REFTA10008
594	C	LLAVERO CUERO Y MOLA 11X3.5 LLCM110319 11X3.5CMS
595	C	TOPO CUENTA TAIRONA REFTA10036
596	C	IMÁN MARÍA MOÑOS BARRANQUILLA REF 21973
597	C	Mapa Turístico Bogotá y Cundinamarca.
598	C	Mapa Vial de Colombia
599	C	LLAVERO CUADRADO VALLEDUPAR SOMBRERO REF P11
600	C	VASO METAL DECORADO PARA JUGO
601	C	IMAN POLIRESINA CATEDRAL PRIMADA 5X7 CMS BOGOTA
602	C	IMAN CUADRADO VALLEDUPAR ACORDEON FDO ROJO REF P10
603	C	LLAVERO CUADRADO VALLEDUPAR ACORDEON REF P8
604	C	LIBRETA SOMBRERO VUeltiao VALLEDUPAR
605	C	IMAN CUADRADO VALLEDUPAR PALABRAS
		<b>1,211</b>