

FACHADA POSTERIOR

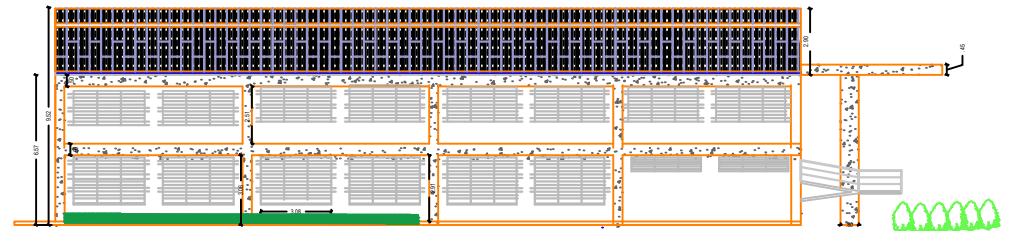

FACHADA PRINCIPAL

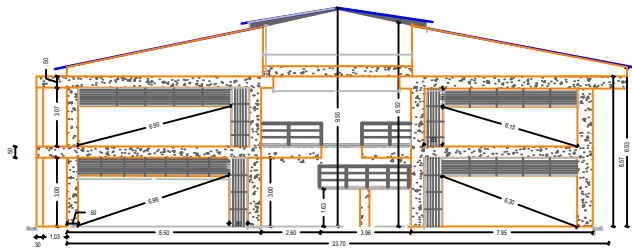

FACHADA LATERAL DERECHA

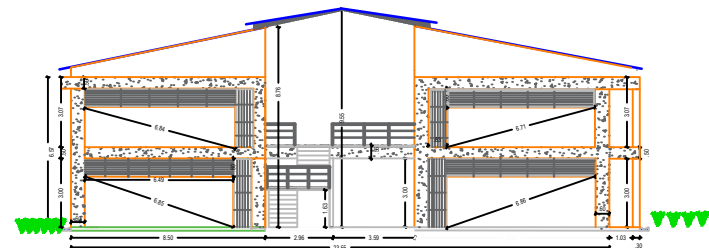

FACHADA LATERAL IZQUIERDA



PACIENTE:
 INSTITUCIÓN EDUCATIVA NUEVO HORIZONTE (BLOQUE SECUNDARIA)
 UBICADO EN EL MUNICIPIO DE GIRARDOT - CUNDINAMARCA

ESPECIALIZACIÓN EN PATOLOGÍA E INTERVENCIÓN DE
 LAS CONSTRUCCIONES

ESTUDIANTES:
 LOREN JULIETH TRIANA SEGURA - ID 000037237
 LAURA DANIELA RAMIREZ CRUZ - ID 278212

CONTENIDO:
 PLANO GEOMETRICO - FACHADAS

OBSERVACIONES:

FECHA: **MAYO 2024**

ESCALA: 1:100

PLANCHA:

2
2