

CIRCULAR 041

MINTRABAJO

Aspectos en materia de Jornada de Trabajo

- El trabajo en casa debe ajustarse a las disposiciones laborales contenidas en el Código Sustantivo del Trabajo, entre otras, la referente a la jornada máxima permitida, señalada en el artículo 161 de la mencionada norma, que dispone que la jornada máxima legal corresponde a 8 horas diarias y 48 horas semanales



- Las labores encomendadas al trabajador deben obedecer a la carga habitual de trabajo, sin sobrecargas adicionales o por fuera de la cotidianidad del servicio.



- El empleador garantizará que las horas de trabajo al día se distribuyan al menos en dos secciones, con un intermedio de descanso que se adapte racionalmente a la naturaleza del trabajo en casa, a las necesidades de los trabajadores y a la armonización de la vida familiar con la laboral.



- Los empleadores y trabajadores se deben ceñir al horario y jornada de trabajo, con el fin de garantizar el derecho a la desconexión laboral digital y evitar así mismo los impactos que se puedan generar en la salud mental y en el equilibrio emocional de los trabajadores.

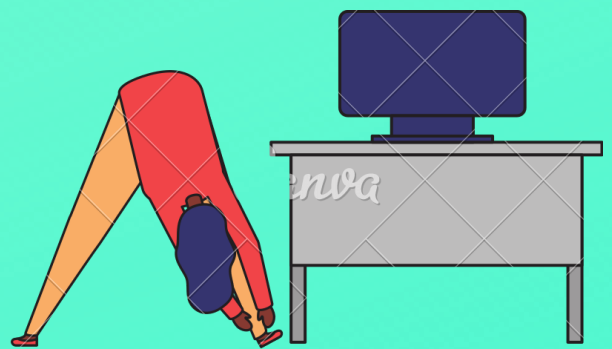

- Los empleadores deben promover espacios que permitan al trabajador realizar pausas activas, de higiene y de protección de la salud, así como un descanso mínimo entre reuniones continuas. En este sentido, el trabajador debe acatar las pautas que sobre el particular se establezca, así como velar por su autocuidado.

