# renovar

Campaña para incentivar a la reutilización
o reciclaje de las botellas de plástico








## Problemática

Se evidencia en la Universidad Minuto de Dios la indiferencia y el desconocimiento sobre el uso adecuado de los desechos, en este caso las botellas de plástico.

# Objetivo de la campaña

Dar a conocer desde la Comunicación Gráfica a los estudiantes de la Corporación Universitaria Minuto de Dios Sede principal calle 80 la importancia de Renovar: reutilizar o reciclar las botellas de plástico para lograr un mejor y mayor aprovechamiento de estos desechos.

# Grupo Objetivo

Estudiantes de la Corporación Universitaria Minuto de Dios Sede Principal calle 80.

# Concepto de la Campaña

Se desarrolla en dos partes:

- A través de una analogía donde el elemento principal es un tiro al blanco.
- A través de una exhibición de artículos hechos con botellas.

# Campaña 360

- Isotipo
- Sistema visual
- Nova

GRÁFICO




BTL

- Exhibición/ taller de reutilización
- Contenedor didáctico
- Marco fotográfico
- Pendón
- Rompetráfico
- Poster
- Video

ATL

- Cuñas
- Banner tv

WEB

- Fan Page

BTL

# Gráfico

ATL

WEB

# Isotipo

Opción 1

renovar
a todos nos toca

---

Opción 2

renovar
a todos nos toca

# Isotipo

## Negativo 1

renovar
a todos nos toca

## Negativo 2

renovar
a todos nos toca

# Renovar

- Hacer que una cosa adquiera un aspecto que la haga parecer nueva.
- Restaurar.

# a todos nos toca

## Copy

La palabra toca tiene dos sentidos:

- El impacto ambiental que generan los desechos en el mundo tienen consecuencias que afectan al mismo ser humano y a todo lo que lo rodea.
- El compromiso y nuevos hábitos que se deben adquirir para hacer buen uso de los desechos plásticos.

# Racional Creativo

Tipografías:

- League Gothic (Condensed Regular)

**ABCDEFGHIJKLMNOPQRSTUVWXYZ**
**abcdefghijklmnopqrstuvxyz**
**0123456789**

- Helvética LT Std (Light Condensed)

ABCDEFGHIJKLMNOPQRSTUVWXYZ
abcdefghijklmnopqrstuvxyz
0123456789

# Colores corporativos

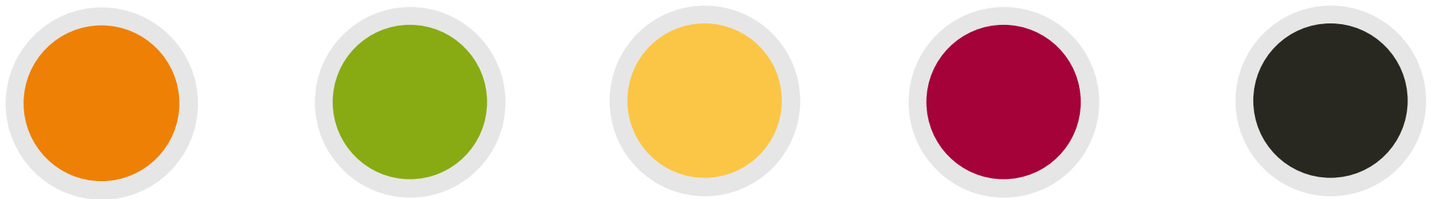


| Colores corporativos | | | Colores complementarios | |
|---|---|---|---|---|
| C : 0%<br>M: 67%<br>Y : 93%<br>K : 0% | C : 64%<br>M: 14%<br>Y : 100%<br>K : 0% | C : 0%<br>M: 31%<br>Y : 84%<br>K : 0% | C : 27%<br>M: 100%<br>Y : 78%<br>K : 1% | C : 81%<br>M: 78%<br>Y : 80%<br>K : 60% |
| R : 238<br>G: 128<br>B : 5 | R : 136<br>G: 171<br>B : 19 | R : 251<br>G: 198<br>B : 70 | R : 165<br>G: 2<br>B : 57 | R : 40<br>G: 40<br>B : 32 |

- **Naranja:** dinamismo, innovación, modernidad, ideal para la comunicación con gente joven.
- **Verde:** naturaleza, crecimiento, renovación y armonía. Asociado a salud, seguridad.
- **Amarillo:** relajación, naturaleza, frescura y dinamismo

# Concepto Gráfico

Se hizo uso de ilustraciones y piezas gráficas para brindar la información a los estudiantes, aprovechando al máximo la forma de la botella para reforzar el mensaje que se quiere brindar.




# Nova

Es el personaje diseñado para esta campaña, toma forma del elemento principal y es quien acompaña las diferentes piezas que se realizan. Tiene puesto un delantal con el logo, simbólicamente ponerse el delantal significa comprometerse con la causa pues es trabajo de todos.

BTL

GRÁFICO

# Web

ATL

# Fan Page




Facebook es una de las redes sociales más usadas por el público objetivo al que se quiere llegar, de igual manera esta permite realizar muchas acciones de publicación.


BTL
GRÁFICO
ATL
WEB

# Cuñas

| | |
|---|---|
| SFX | |
| Música | Corporative Song Cut Version |
| Locutor | ¿Quieres hacer parte del cambio? Te invitamos este 25 de Octubre a participar de la campaña Renovar. Participa con nosotros de esta experiencia ambiental… porque a todos nos toca.<br>Una campaña de la Facultad Ciencias de la Comunicación. |
| Locutor | ¿Sabías que?...Uniminuto Trabaja de la mano con una asociación de reciclaje que se encarga de hacer una clasificación más detallada de los residuos para su debida disposición. Por eso, deposita las botellas en los lugares adecuados.<br>Porque a todos nos toca.<br>Una campaña de la Facultad Ciencias de la Comunicación. |
| Locutor | ¿Sabías que?...En uniminuto los desechos plásticos recolectados son de gran importancia para quienes se benefician del reciclaje. Por eso, deposita las botellas en los lugares adecuados.<br>Porque a todos nos toca.<br>Una campaña de la Facultad Ciencias de la Comunicación. |

# Cuñas

| | |
|---|---|
| SFX | |
| Música | Corporative Song Cut Version |
| Locutor | ¿Sabías que?...En uniminuto los envases plásticos dispuestos de manera correcta son recogidos y temporalmente almacenados para su aprovechamiento. Por eso, deposita las botellas en los lugares adecuados.<br>Porque a todos nos toca.<br>Una campaña de la Facultad Ciencias de la Comunicación. |
| Locutor | ¿Sabías que?...Cada año 13 millones de toneladas de desechos plásticos van a dar a los océanos, se estima que para el 2050 habrá más plástico que peces en los mares. Por eso, deposita las botellas en los lugares adecuados.<br>Una campaña de la Facultad Ciencias de la Comunicación. |
| Locutor | ¿Sabías que?: Al reciclar una botella de plástico, ahorramos la energía necesaria para mantener una bombilla encendida durante 6 horas. Por eso, deposita las botellas en los lugares adecuados.<br>Porque a todos nos toca.<br>Una campaña de la Facultad Ciencias de la Comunicación. |

# Banner Tv

UNIMINUTO
Corporación Universitaria Minuto de Dios
Educación de calidad al alcance de todos
Vigilada MinEducación

25 Años 1992-2017

## Este 25 de octubre

### queremos que compartas con nosotros la experiencia de...




# renovar

## a todos nos toca

Lugar:

Plazoleta de Jesús y María (Edificio Rafael García Herreros)


GRÁFICO
BTL
ATL
WEB

# Pendón

UNIMINUTO
Corporación Universitaria Minuto de Dios
Educación de calidad al alcance de todos
Vigilada MinEducación

25 Años 1992-2017

Ven, comparte con nosotros
y aprende más de
la experiencia de...

# renovar
## a todos nos toca

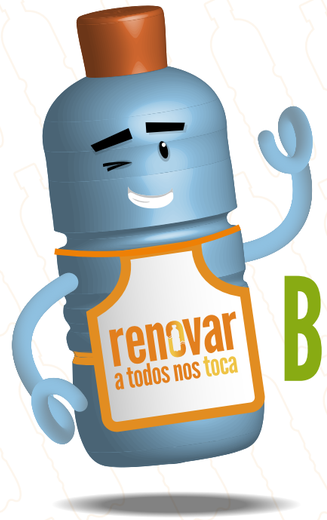


## Bienvenidos

# Tropezón




Se aprovechó la experiencia haciendo uso de materiales renovables como el cartón, teniendo en cuenta recomendaciones se diseño este prototipo de tropezón.

# Poster invitación

UNIMINUTO
Corporación Universitaria Minuto de Dios
Educación de calidad al alcance de todos
Vigilada MinEducación

25 Años 1992-2017

Queremos que compartas
con nosotros la experiencia de...

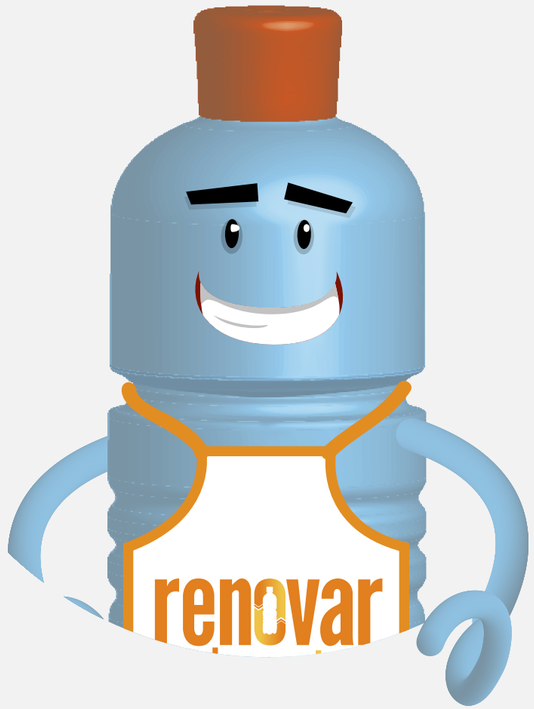


## renovar

Una iniciativa que busca
mostrar la importancia de
reutilizar o reciclar
los envases plásticos
que generamos.

**a todos nos toca**

**25 DE OCTUBRE** » Plazoleta de Jesús y María
Edificio Rafael García Herreros

# Poster
# Datos

UNIMINUTO
Corporación Universitaria Minuto de Dios
Educación de calidad al alcance de todos
Vigilada MinEducación

25 Años 1992-2017

## ¿Sabías que?




Cada año
13 millones de toneladas
de desechos plásticos
van a dar a los océanos.

Se estima que
para el 2050
habrá más plástico
que peces en los mares.

**Por eso reutiliza
o deposita las botellas
en los lugares adecuados**

**renovar**
**a todos nos toca**

UNIMINUTO
Corporación Universitaria Minuto de Dios
Educación de calidad al alcance de todos
Vigilada MinEducación

25 Años 1992-2017

# ¿Sabías que?




Uniminuto trabaja de la mano
con una asociación de reciclaje
que se encarga
de hacer una clasificación
más detallada de los residuos
para su debida disposición.

**Por eso reutiliza
o deposita las botellas
en los lugares adecuados**

**renovar**
**a todos nos toca**

UNIMINUTO
Corporación Universitaria Minuto de Dios
Educación de calidad al alcance de todos
Vigilada MinEducación

25 Años 1992-2017

# ¿Sabías que?

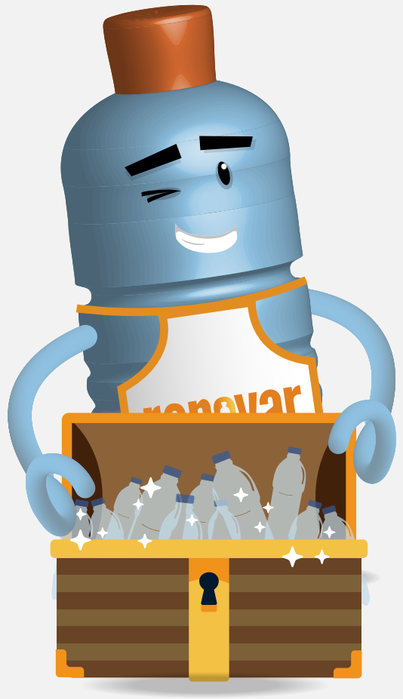


En Uniminuto
los desechos plásticos
que se recolectan
son de gran importancia
para quienes
se benefician del reciclaje.

**Por eso reutiliza
o deposita las botellas
en los lugares adecuados**

**renovar**
**a todos nos toca**

UNIMINUTO
Corporación Universitaria Minuto de Dios
Educación de calidad al alcance de todos
Vigilada MinEducación

25 Años 1992-2017

# ¿Sabías que?



En Uniminuto
los envases plásticos
dispuestos de manera correcta
son recogidos
y temporalmente almacenados
para su aprovechamiento.

**Por eso reutiliza
o deposita las botellas
en los lugares adecuados**

**renovar**
**a todos nos toca**

UNIMINUTO
Corporación Universitaria Minuto de Dios
Educación de calidad al alcance de todos
Vigilada MinEducación

25 Años 1992-2017

# ¿Sabías que?




En el océano se formaron
enormes parches
o islas de basura
que contienen
una gran concentración
de desperdicios,
principalmente plásticos.

**Por eso reutiliza
o deposita las botellas
en los lugares adecuados**

**renovar**
**a todos nos toca**

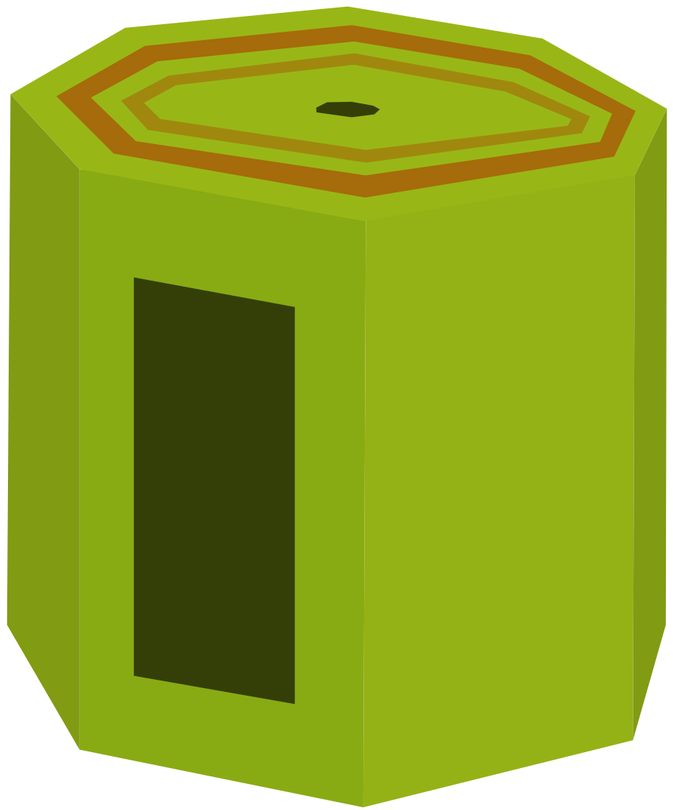

# Contenedor

Mostrar que Renovar:

- Es importante
- Puede ser entretenido

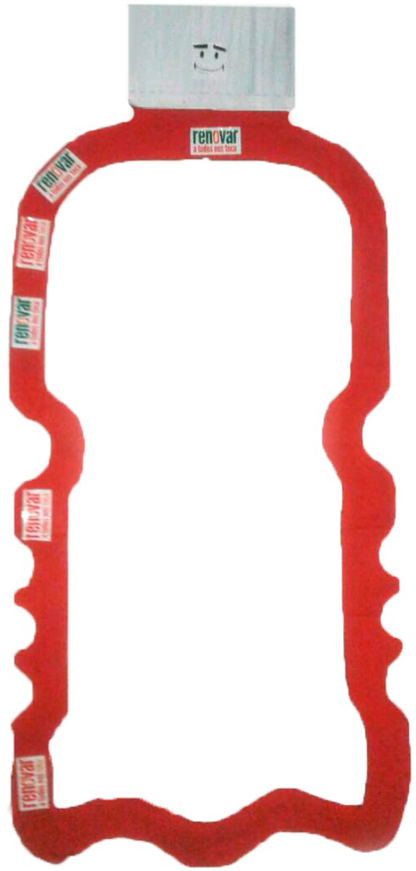


# Marco Fotográfico

Tiene la forma del objetivo principal que es la botella plástica, con este elemento se busca recopilar registros fotográficos de algunos de los participantes de la campaña.




# Exhibición/Taller

Mostrar a los estudiantes de la Corporación Universitaria Minuto de Dios algunas propuestas de artículos hechos con botellas de plástico para incentivar a la reutilización de los mismos.