

**PROTOCOLOS DE SEGURIDAD
Y ACTUACION ANTE UN RIESGO
BIOLOGICO POR OFIDICOS**

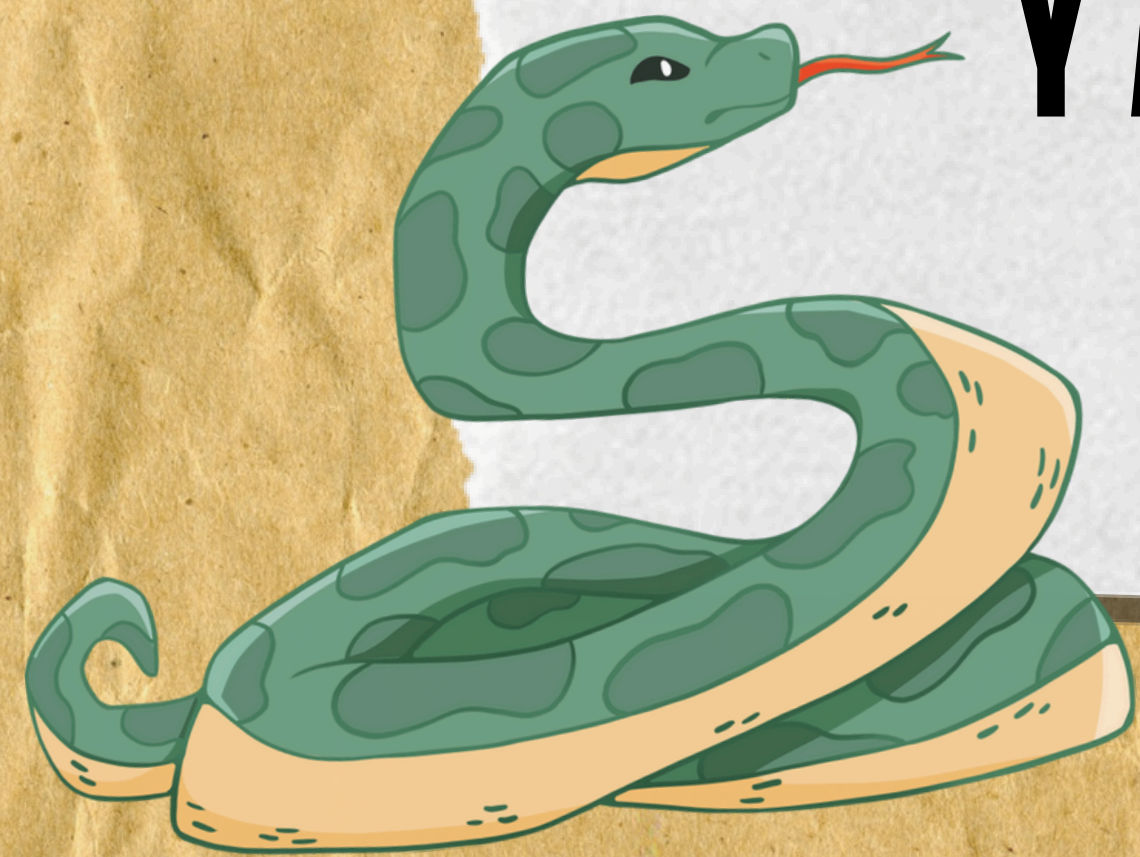

¿Qué es un accidente ofídico?

Accidente causado por la mordedura de serpientes que poseen e inoculan sustancias tóxicas, las cuales pueden dañar los tejidos y provocan alteraciones en las condiciones de salud de la víctima

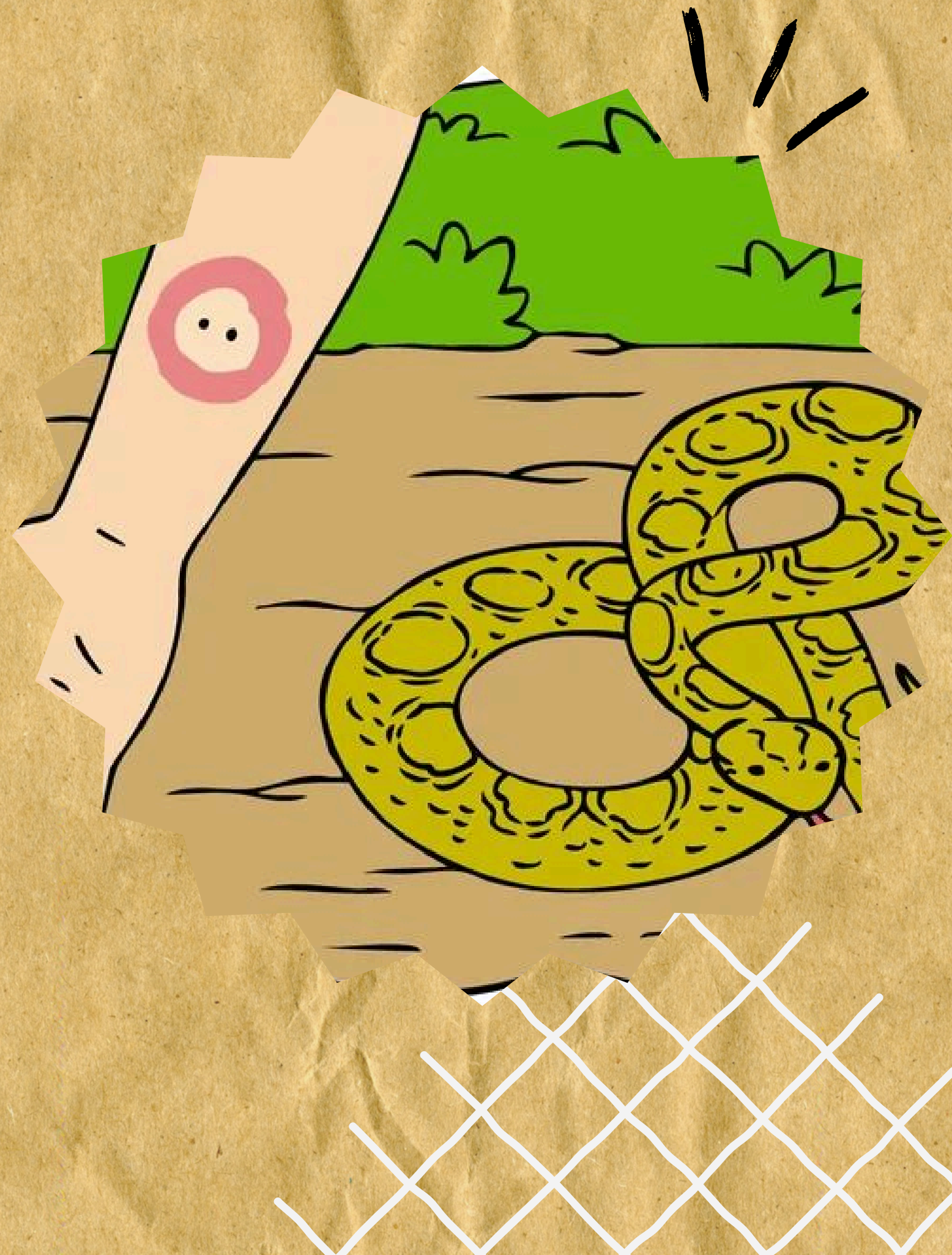

Medidas de prevención

- Usar ropa y calzado que brinde protección adecuada, los cuales deben ser revisados previamente.
- Revisa siempre maletas, morrales o elementos de trabajo que hayan quedado abiertos por un rato en sitios de riesgo.
- Ten cuidado al manipular leña almacenada, escombros, rastrojos, basura, etc.
- Nunca introduzcas las manos en huecos, nidos, orificios o sitios que impliquen riesgo.
- Evita en lo posible, ubicarte, permanecer o realizar actividades cerca de áreas con abundante vegetación o donde sea difícil la visualización de las condiciones a tu alrededor
- Mantente atento a las condiciones del terreno o ruta cuando camine



¿Qué hacer en caso de entrar en contacto con una serpiente?

- Conserva una distancia no inferior a dos metros. Si el animal se encuentra en movimiento, quédate quieto hasta que se haya ido.
- En sitios riesgosos donde debas laborar o alojarte, debes tener especial cuidado y verificar previamente la presencia de serpientes antes de realizar esta actividad.
- Evita ubicarte o sentarte en zonas donde no se haya comprobado la ausencia de estos animales,
- No provoques o molestes a las serpientes, evita invadir su territorio de forma intencional



Acciones en el momento de la agresión por serpiente

- Alejarse de forma inmediata de la serpiente agresora, es importante recordar que esta puede atacar como mecanismo de defensa
- En lo posible, trata de identificar la serpiente según sus características principales como: color, forma, tamaño, anillos o algo que la distinga



Acciones en el momento de la agresión enfocadas al paciente

- Tener en cuenta la hora exacta de la ocurrencia de la agresión. Inmovilizar al paciente, principalmente elevar la zona del cuerpo donde se produjo la mordedura y mantenerla inmóvil y en reposo para evitar una propagación más rápida del veneno.
- Lavar suavemente la herida con agua y jabón.
- Suministrar en forma abundante líquidos (agua y té).



Acciones en el momento de la agresión enfocadas al paciente

- Retirar anillos, pulseras y ropas apretadas que pueden interferir con la circulación de la zona afectada.
- Evitar en lo posible que el paciente camine o realice movimientos bruscos, de ser necesario improvisar una camilla o medio similar para transportarlo. No hacer incisiones, succión sobre la herida o escisión de tejido, ya que ninguno de estos métodos alcanza a disminuir la cantidad de veneno absorbido, y puede ser un potencial riesgo para desarrollar infección en la zona afectada. Transportar de forma inmediata al paciente al hospital más cercano, en estos casos no se debe perder tiempo en espera de síntomas.



Acciones que no se deben desarrollar ante un accidente ofídico

- No aplicar torniquetes, hielo, compresas, cauterización, choques eléctricos, remedios caseros, químicos, emplastos o pomadas en la zona afectada, ya que se puede favorecer el desarrollo de gangrena en los tejidos, y con esto se agrava el cuadro clínico.
- No suministrar alcohol (etanol) o bebidas que lo contengan, ya que puede confundir al médico al momento de la consulta.
- No suministrar ningún tipo de medicamento por vía oral o parenteral (inyectada).



¡Gracias!

