



UNIMINUTO
Corporación Universitaria Minuto de Dios

EFFECTOS DE LAS ACTITUDES AGRESIVAS EN LA CONVIVENCIA ESCOLAR DE LOS NIÑOS Y NIÑAS DE PREESCOLAR "A" DE LA

DESCRIPCION DEL PROBLEMA

La Institución Educativa 20 de Julio, esta ubicada en el casco urbano del Municipio de El Bagre, cuenta con una sede principal y tres mas que están ubicada en diferentes sectores, tiene una cantidad de 3.287 estudiantes aproximadamente.

está orientada hacia el respeto y libertad del ser humano, buscando la formación integral de sus educandos a partir de los principios del cristianismo

.Dentro de este contexto educativo se presentan brotes de conductas agresivas manifestadas en agresiones verbales y en algunos casos físicos, tales como: contra ataque de compañeros con respuestas agresivas dentro y fuera del contexto escolar, peleas y expresiones que implican provocación entre otros,

Que afectan la convivencia escolar esta problemática afecta directamente el desarrollo integral del niño y de la niña, ya que han tomado las conductas agresivas como algo cultural y propio de su personalidad

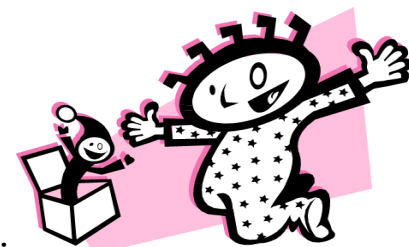

FORMULACION DEL PROGRAMA

¿Cómo afectan las actitudes agresivas la convivencia escolar de los niños y niñas de preescolar “a” de la Institución Educativa 20 De Julio Sede El Progreso del municipio de El Bagre Antioquia?

OBJETIVOS

GENERAL:

Indagar sobre los efectos que tiene las actitudes agresivas en la convivencia escolar de los niños y niñas de preescolar “A” de la institución educativa 20 de julio sede el progreso del municipio de El Bagre Antioquia.

ESPECÍFICOS

- Reconocer el ambiente escolar y familiar de los niños y niñas del preescolar “A” de la Institución Educativa El 20 De Julio Sede El Progreso, para indagar sobre el origen de las actitudes agresivas que se presentan dentro de ese contexto escolar.

Identificar las causas que generan actitudes agresivas en los niños y niñas de preescolar “A” de la Institución Educativa El 20 De Julio Sede El Progreso.

- Diseñar estrategias y actividades pedagógicas; que contribuyan a la reducción de las actitudes agresivas en los niños y niñas de La Institución Educativa El 20 De Julio Sede El Progreso.

METODOLOGIA

Tipo de investigación: cualitativa.

Población: estudiantes de la Inst.Edu.El 20 de julio- sede el progreso, grado preescolar.

Muestra: 48 estudiantes de preescolar "A" 21 niños y 27 niñas

Técnicas de recolección: la observación directa y las encuestas a padres de familia, docentes y a la muestra escogida

HALLAZGO INVESTIGATIVOS.

70% son familias disfuncionales.

60% de los niños y niñas carecen de valores éticos, morales y sociales

el 40% de los niños manifiesta no tener apoyo para realizar las tareas asignadas

la falta de afecto y de recursos económicos también influye el desarrollo integral de los niños y niñas.

CONCLUSIONES

al culminar esta investigación se puede decir que:
se logra la identificación de las causas que conllevan a estas actitudes.
las actitudes agresivas provocan afectan directamente la convivencia escolar, alterando el rendimiento académico.
la falta de acompañamiento hacia los niños y niñas conllevan a manifestar este tipo de actitudes.
se hace necesario la implementación de una estrategia pedagógica para la disminución de estas.

