

CIRCULAR 0041 MINTRABAJO

ASPECTOS EN MATERIA DE RIESGOS LABORALES

1

El empleador debe incluir el trabajo en casa dentro de su metodología para la identificación, evaluación, valoración y control de los peligros y riesgos de la empresa.



2

El empleador deberá notificar a la Administradora de Riesgos Laborales la ejecución temporal de actividades del trabajador desde su casa, indicando las condiciones de modo, tiempo y lugar.



3

Las Administradoras de Riesgos Laborales incluirán el trabajo en casa dentro de sus actividades de promoción y prevención. Así mismo, suministrarán soporte al empleador sobre la realización de pausas activas, las cuales se deben incluir dentro de la jornada laboral de manera virtual, ya sea mediante videos o video conferencia.



4

El empleador deberá realizar una retroalimentación constante con sus trabajadores sobre las dificultades que tenga para el desarrollo de su labor y buscar posibles soluciones.

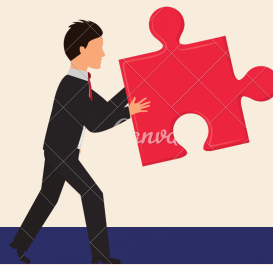

5

El empleador deberá realizar un seguimiento a sus trabajadores sobre su estado de salud y las recomendaciones de autocuidado para prevenir el contagio de COVID-19, conforme a las recomendaciones realizadas por las diferentes entidades del Estado

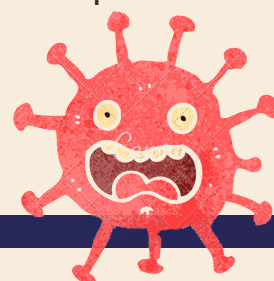

6

De igual manera, el Comité de Convivencia Laboral debe contar con los mecanismos que faciliten a los trabajadores el reporte de quejas.

