



Este documento fue construido gracias al aporte y sabiduría de

30 LIDERESAS Y LÍDERES
de las redes de **FORPAZ Y REDPRODEPAZ**
de 5 regiones de Colombia

También por organizaciones comunitarias y otras comunidades que asistieron a los círculos de diálogos durante el proceso en

2019

- Chocó Córdoba
- Hermosas Tollma
- El Magdalena Medio
- Pacífico Sur
- Cauca, Hermosas Patía, Macizo, Norte de Nariño



giz



VIAJE AL CORAZÓN DEL CONFLICTO

¿Cuál es el problema central del conflicto? Aprender y aceptar la diferencia, entender que somos distintos. Esto requiere crear conexiones, redes de afecto.

Conflicto no es igual a violencia, pero históricamente, la violencia se ha anidado en el conflicto y en nuestras formas de actuar, desencadenando daños hacia la naturaleza, el ser humano o cualquier ser vivo.

PRIMERA ESTACIÓN



*
Transformación de conflictos
*

SEGUNDA ESTACIÓN

TRANSFORMACIÓN DEL CONFLICTO Y PAZ EN PERSPECTIVA TERRITORIAL

Crear comunidades de Vida, es decir otra manera de asumir el territorio, pues se construye un territorio que requiere nuevas formas de vida, y del relacionamiento entre sus habitantes, un territorio que logra transformar el conflicto, hace personas felices y llega a la Paz.

Los Territorios son los espacios desde donde se construye la paz.

El enfoque de la "TRANSFORMACIÓN DE LOS CONFLICTOS" considera que los conflictos no se terminan ni se resuelven, se transforman. Son inherentes a las relaciones humanas y en su trámite pacífico hay una inmensa posibilidad de aprendizaje social para reconocer las diferencias y lo que nos identifica en común. (Pag 10 Cartilla Módulos)

TERCERA ESTACIÓN

PUNTO DE ENCUENTRO: EL DIÁLOGO

Construir comunidad, unión y esto hace incluir fuerzas. Sanar en las comunidades de las violencias que por años los han venido aquejando.



CUARTA ESTACIÓN

HERRAMIENTAS PARA EL ACOMPAÑAMIENTO, SEGUIMIENTO Y MONITOREO A LOS ACUERDOS

Es importante dotar espacios y mecanismos participativos, que permitan la confluencia permanente y legítima de las fuerzas en los territorios. Se requiere observar los avances, organizar y circular la información.

QUINTA ESTACIÓN

APROVISIONAMIENTO ¿CÓMO ABORDAMOS NUEVAS LÓGICAS DE FINANCIAMIENTO Y ADMINISTRACIÓN?

Como viajeros que recorrimos juntos estas estaciones, recogeremos las experiencias para seguir viajando, con otros equipajes. En estos se hace importante construir una lógica administrativa Noviolenta de las necesidades bajo la colaboración, el conocimiento de los habitantes en el territorio, protocolos y exigencias institucionales cada vez más flexibles.



*
Comunicación Noviolenta
*

*
Red de Formadores
*

LA PAZ ES LA DEFENSA DE TODAS LAS FORMAS DE VIDA

PROYECTO APOYADO POR:

Deutsche Gesellschaft für Internationale Zusammenarbeit (GIZ) GmbH, Unión Europea

Equipo académico:
Óscar José Useche
Ligia Fanny Naranjo
Andrea Catalina Suárez

Camila Reyes
Ángela Aguilera
Yessica Yurani Mora

Coordinación editorial
Ligia Fanny Naranjo

Ilustraciones y facilitación gráfica
www.AleroVisual.com

Diseño y diagramación
Nathalya Cortés

Segunda edición
2020

FORMACIÓN DE 5 MÓDULOS TRABAJADA EN LOS TERRITORIOS DE LA RUTA EN 2019:



Interculturalidad, conflicto y cotidianidad



Herramientas para el diálogo y la transformación de los conflictos



Enfoque territorial en la construcción de paz



Círculos de diálogo



Cultura, arte, rito y espiritualidad

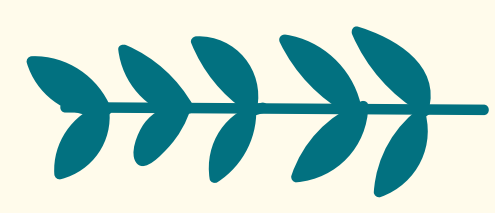

RUTA DE APRENDIZAJE

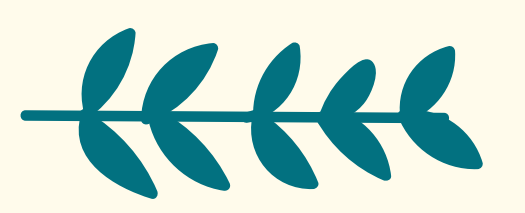

FORMACIÓN DE FORMADORES Y COMUNIDADES PARA EL DIÁLOGO Y LA CONSTRUCCIÓN DE PAZ

HERRAMIENTAS PARTICIPATIVAS QUE AYUDARON A PRIORIZAR LOS CONFLICTOS:



La cartografía social ubica los conflictos en el territorio



Definición de conflictos, con los actores involucrados y la situación actual



Matriz de conflictos en tres variables: gobernanza, acceso a actores y logística

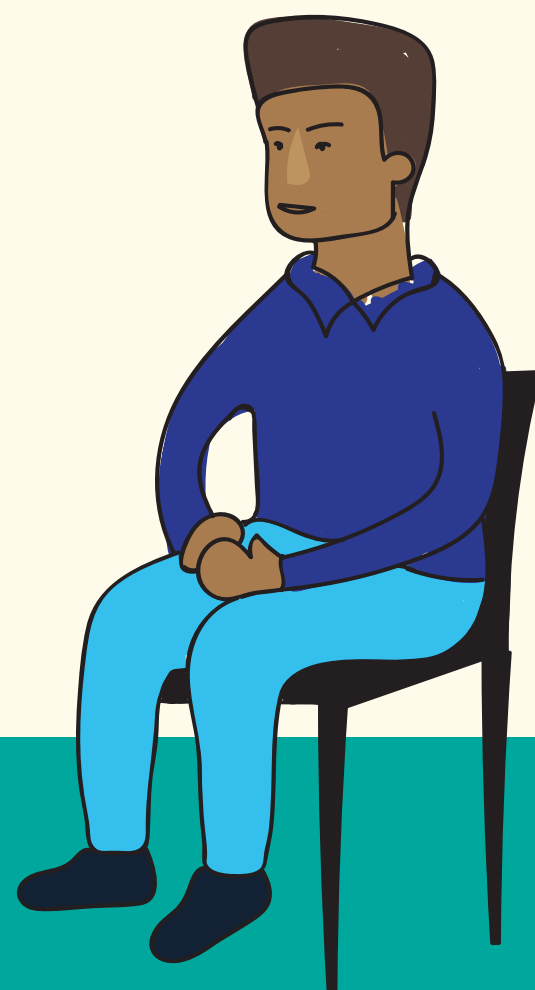
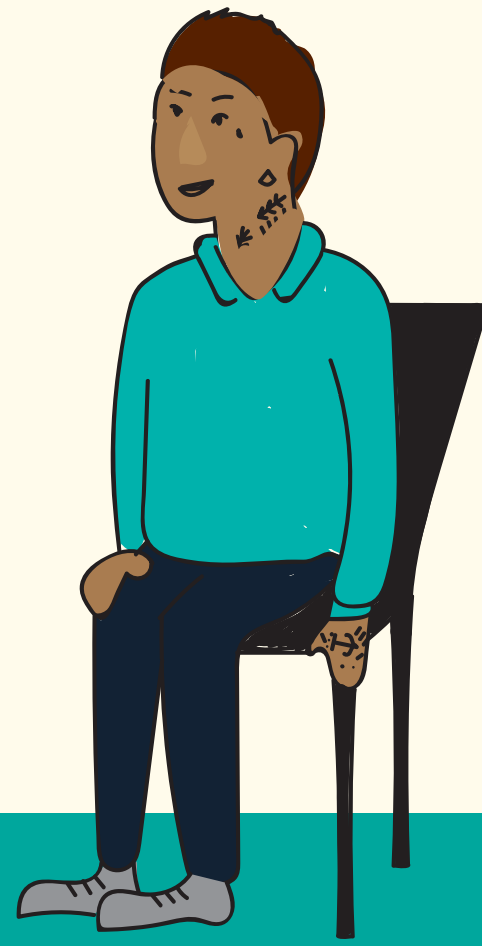

LOS CÍRCULOS DE DIÁLOGO son espacios de encuentro entre personas o comunidades dispuestas a transformar un conflicto mediante la comunicación no violenta para restaurar la convivencia y la cooperación en torno a necesidades comunes

ENFOQUES PARA EL DIÁLOGO:



Enfoque de género, étnico diferencial y acción sin daño

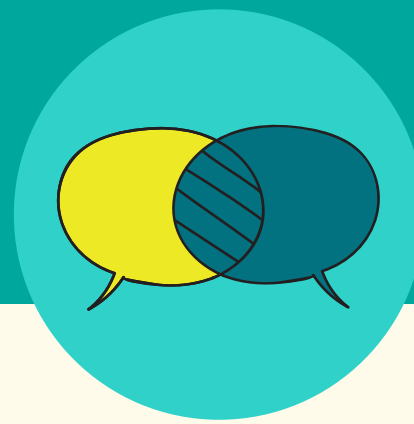

La comunicación no violenta para diseñar estrategias comunes



La empatía para conectar con el otro y sus necesidades

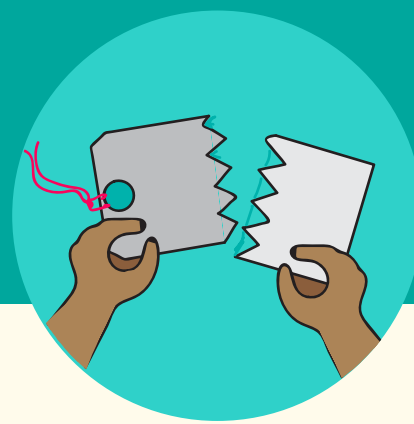

Eliminar los prejuicios con los otros y nosotros mismos



La metodología del círculo de la palabra para conectar con el propósito

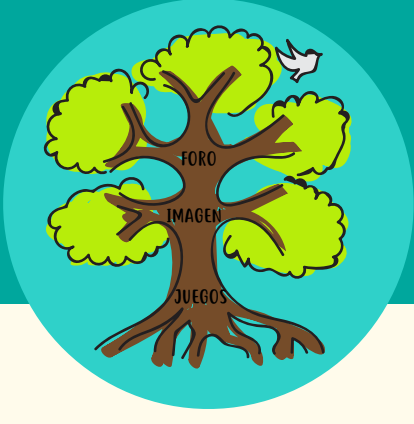

Teatro del oprimido y juegos para preparar el cuerpo

RED DE FORMADORES PARA LA TRANSFORMACIÓN DE CONFLICTOS Y LA NOVIOLENCIA:



Herramienta organizativa de apoyo a la RED y los PDP



Modelo de gestión para la operación de la RED



Observatorio de experiencias de Comunicación No violenta



Desarrollo de taller regional para intercambio de experiencias

APOYOS PARA LA SOSTENIBILIDAD DE LA RED:

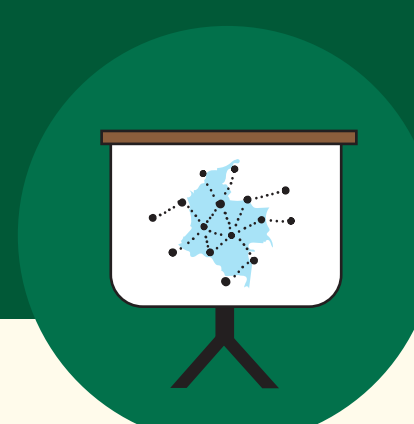

Formación



Continuidad a los Procesos



Consulta y decisiones de las organizaciones y comunidades

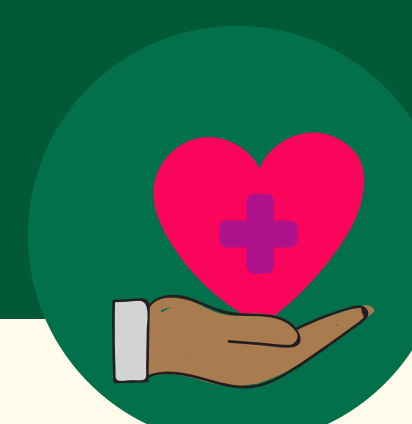

Apoyo, estímulo y fortalecimiento psicosocial a líderes y lideresas



Sostenibilidad de los proyectos con recursos financieros